



## Agenția pentru Protecția Mediului Maramureș

Nr. 39/6 /20.04.2016

### INFORMARE Evoluția calității aerului în luna martie 2016

**A. Evoluția indicelui general de calitate al aerului la stațiile automate din rețeaua de monitorizare din aglomerarea Baia Mare:**



**Legendă:**

- MM1: Bd. București, nr. 28, Baia Mare
- MM2: Bd. Unirii, nr. 9-11, Baia Mare
- MM3: Firiza, nr. 72
- MM4: Str. Colonia Topitorilor (Nod de presiune-SGA Maramureș), Baia Mare
- MM5: Str. Lunci, nr. 22, Baia Mare

Amplasarea stațiilor de monitorizare în aglomerarea Baia Mare



Stația MM1, adresa: Bd. București, nr. 28, Baia Mare

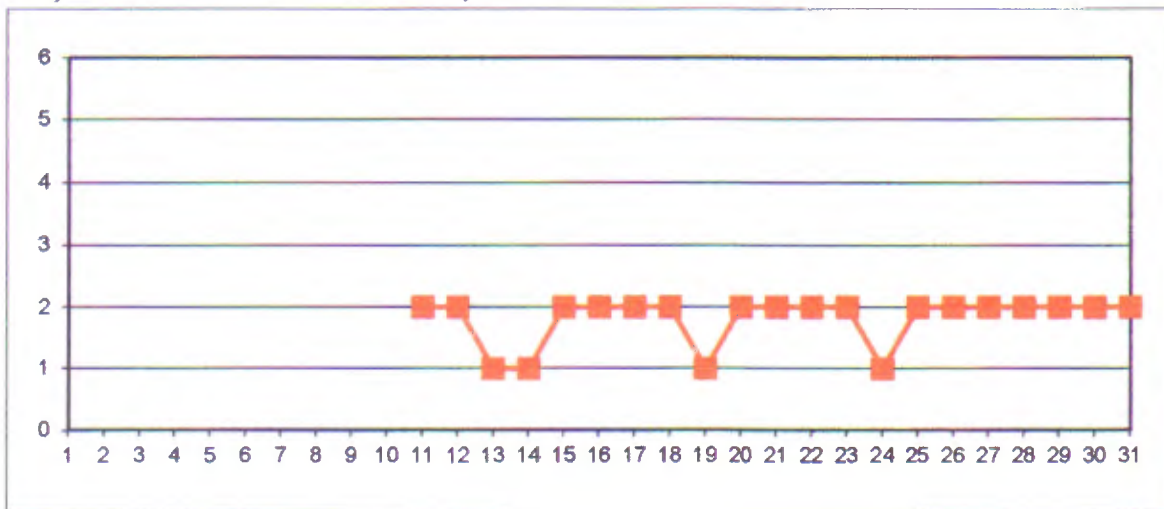

Stația MM2, adresa: Bd. Unirii, nr. 9-11, Baia Mare

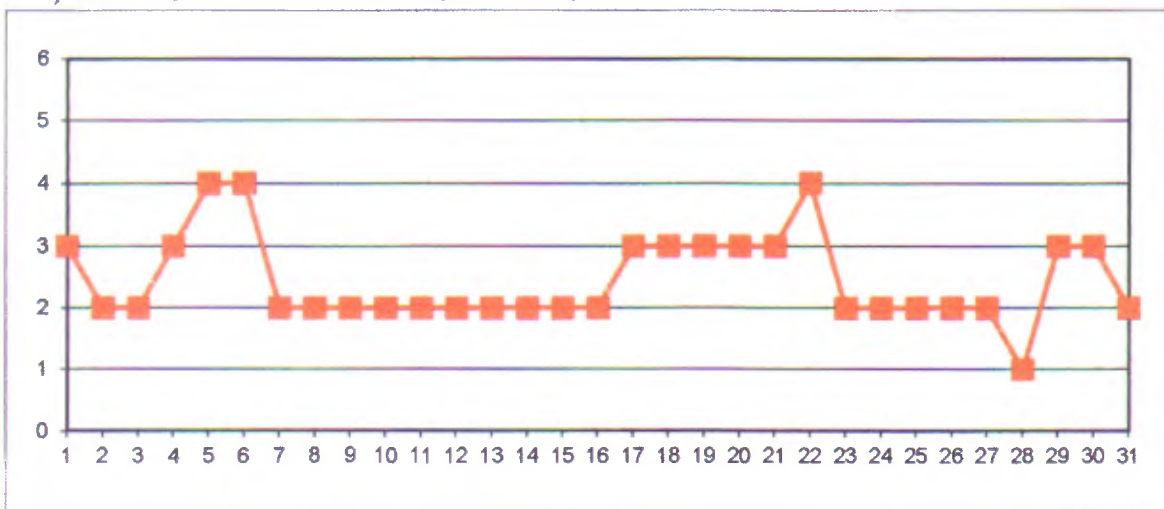

Stația MM3, adresa: Firiza, nr. 72

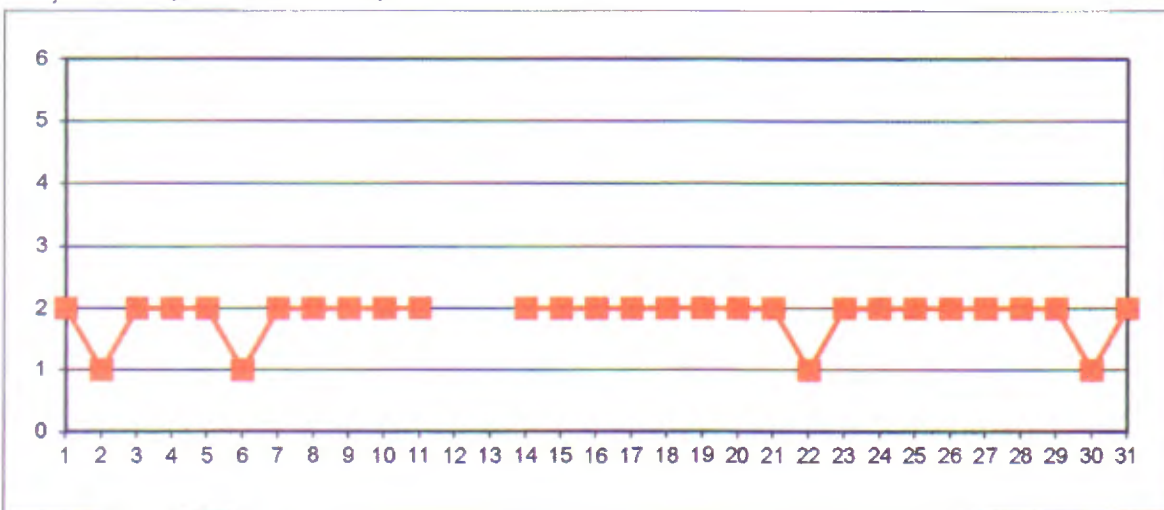

Analizoarele automate de PM10 din stațiile MM1 și MM3 nu au funcționat, astfel încât concentrația de PM10 în aer nu a participat la determinarea indicelui general zilnic de calitate a aerului pentru aceste stații.

Stația MM4, adresa: Str. Colonia Topitorilor, SGA Maramureș, Baia Mare

Din motive tehnice stația nu a funcționat.

Stația MM5, adresa: Str. Lunci, nr. 22, Baia Mare

Din motive tehnice stația nu a funcționat.

Datele sunt furnizate de stațiile automate din aglomerarea Baia Mare, care fac parte din Rețeaua Națională de Monitorizare a Calității Aerului.

## B. Evoluția concentrațiilor medii zilnice măsurate pentru indicatorii specifici în stațiile manuale de monitorizare din municipiul Baia Mare

**Punctul de prelevare 4**, poluantul măsurat: **pulberi totale în suspensie (TSP)**

adresa: Str. Colonia Topitorilor (Nod de presiune-SGA Maramureș), Baia Mare

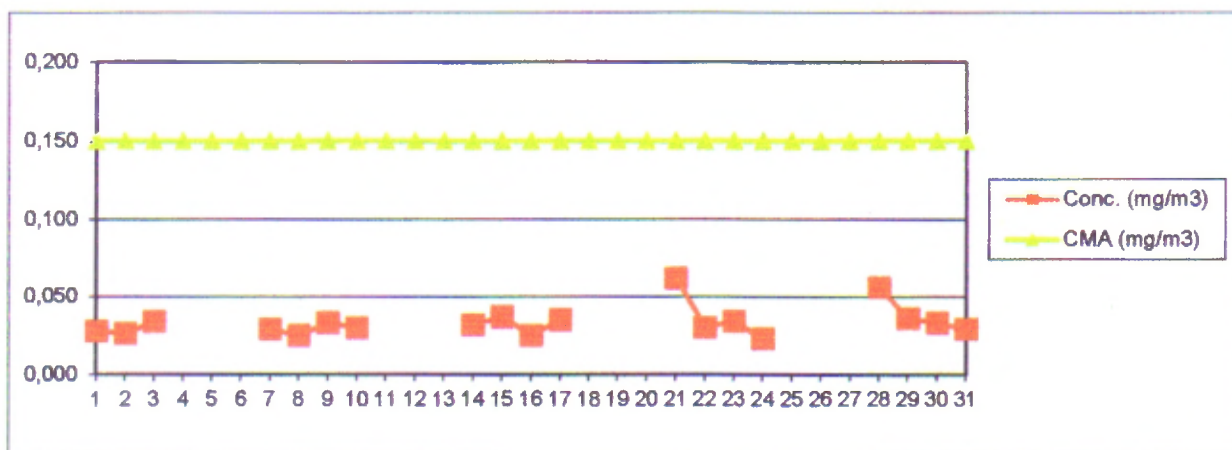

**Punctul de prelevare 4**, poluantul măsurat: **plumb din TSP (Pb)**

adresa: Str. Colonia Topitorilor (Nod de presiune-SGA Maramureș), Baia Mare

Toate valorile s-au situat sub limita de detecție a aparatului.

**Punctul de prelevare 4**, poluantul măsurat: **cadmiu din TSP (Cd)**

adresa: Str. Colonia Topitorilor (Nod de presiune-SGA Maramureș), Baia Mare

Toate valorile s-au situat sub limita de detecție a aparatului.



**Punctul de prelevare 16, poluantul măsurat: pulberi totale în suspensie (TSP)**

adresa: Str. Electrolizei, Baia Mare

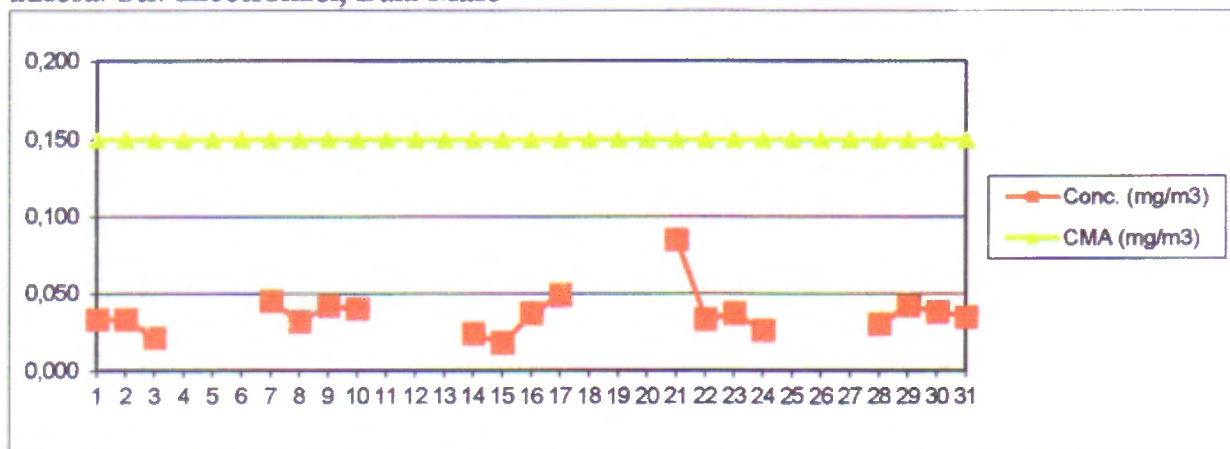

**Punctul de prelevare 16, poluantul măsurat: plumb din TSP (Pb)**

adresa: Str. Electrolizei, Baia Mare

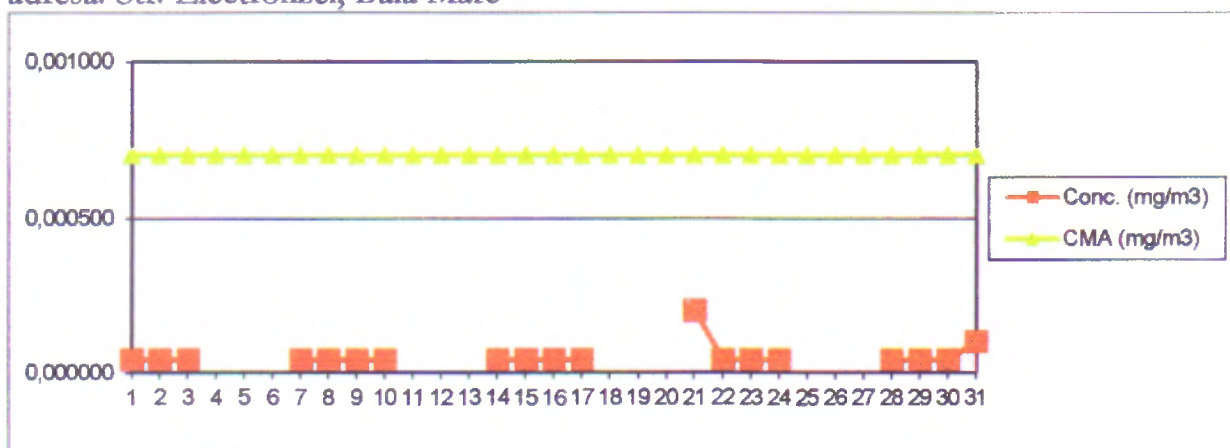

**Punctul de prelevare 16, poluantul măsurat: cadmiu din TSP (Cd)**

adresa: Str. Electrolizei, Baia Mare

Toate valorile s-au situat sub limita de detecție a aparatului.

**Punctul de prelevare 31, poluantul măsurat: pulberi totale în suspensie (TSP)**

Din motive tehnice în acest punct nu s-au efectuat măsurări.

Datele sunt furnizate în urma prelevării în stațiile manuale de monitorizare și a determinărilor chimice efectuate în laboratorul APM Maramureș.

Director Executiv  
Alexandru Cosma

*Alexandru Cosma*



Șef Serviciu Monitorizare și Laboratoare

Gabriel Tămâian

*Gabriel Tămâian*

Contact: APM Maramureș

Nume/prenume: Gabriel Tămâian

Adresă de e-mail: [gabriel.tamaian@apmmm.anpm.ro](mailto:gabriel.tamaian@apmmm.anpm.ro);

Telefon: 0262 276304