

## RAPORTUL ANUAL DE MEDIU 2021

În anul 2021, SC COMBIMAR SA a respectat programul de conformare privind Autorizația Integrată de Mediu.

Activitatea de producție în perioada 01.01.2021 – 31.12.2021 a fost:

1. s-a consumat o cantitate de 710.000 kg de furaj pentru găinile ouătoare din cele două hale; 104.000 kg de furaj pentru puii de carne.
2. consumul de energie electrică a fost de 57.020 kWh
3. consumul de apă de 6.908 mc
4. consumul de gaz metan a fost 762 mc.

În primul trimestru al anului 2022 s-au consumat astfel:

1. consumul de energie electrică a fost de 6.495 kWh
2. consumul de apă de 1.663 mc
3. consumul de gaz metan a fost 0 mc.

Volumul producției de găini ouătoare în anul 2021 a fost de 13.100 capete și efectivul mediu anual de 13.100 capete. În ceea ce privește volumul producției de pui de carne pe anul 2021 acesta a fost de 17.000 capete, iar efectivul mediu anual a fost de 1.304 capete.

Dejecțiile de pasăre nu sunt depozitate pe amplasamentul fermei de păsări; iar în ceea ce privește activitățile de pe amplasament, acestea nu produc zgomot în așa manieră să depășească valorile admise din autorizație.

Depozitarea cadavrelor de păsări nu este definitivă ci este temporară, într-o ladă frigorifică ce are capacitate de stocare de 250 kg. Societatea SC EXPOPROD SRL este contactată pentru ridicarea cadavrelor.

În privința condiției impuse din Autorizația Integrată de Mediu privind evidența gestiunii deșeurilor pe anul 2021, aceasta a fost întocmită și este prevăzută la anexa I a raportului, cât și declarațiile la Administrația Fondului pentru Mediu-anexa II și menționăm că societatea a încheiat un contract de prestări servicii cu o societate de profil care a preluat obligațiile privind valorificarea deșeurilor de tip hârtie și carton.

În ceea ce privește poluarea apei putem spune că și aici s-au făcut analize ale calității apei de către SC Minesa SA. S-au recoltat probe din apele menajere evacuate în bazinul vidanjabil, din apele pluviale cât și din apele din puțurile de hidroobservație. Aceste analize duc, de asemenea, la concluzia că apele existente în cadrul Fermei de păsări nr. 1 se încadrează în limitele admise. Analizele sunt anexate în copie la anexa III.

Pentru a preveni orice risc de apariție a unui focar de infecție s-au luat măsuri preventive și anume s-au folosit dezinfectanți, achiziționați de la firme specializate, și anume: 1200 kg var și aprox. 20 l Virocid.

Din cele două hale populate cu găini ouătoare rezultă dejecții solide care sunt evacuate pe pat uscat pe fiecare linie a bateriilor existente în hale. Prin contractul cu societatea Mecanochim Agro acesta beneficiază de încărcarea directă în mijloacele de transport a dejecțiilor. Această operațiune se produce o dată la 2-3 zile sau poate chiar zilnic. În ce privește halele de pui carne, procesul este aproximativ la fel, diferența constând în aceea că în halele de creștere compostul (rumeguș + dejecții) se încarcă direct în mijlocul de transport, după livrarea puilor la abator. Poluarea fonică nu influențează negativ mediul înconjurător.

Ca în fiecare an încercăm să îmbunătățim zona verde cu pomi și flori.

Societatea s-a conformat tuturor cerințelor impuse, deși anul acesta a fost de asemenea un an foarte greu pentru zootehnie și agricultură.

**Director General,  
Dr. Moldovan Lucian**

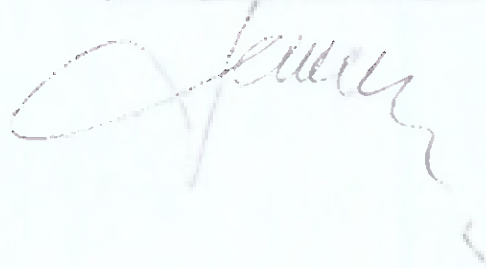

Întocmit,  
Lupu Adriana





MINESA  
S.A. Cluj Napoca

Atestat  
Ministerul Mediei  
Sănătății pentru protecția  
mediului înconjurător



**RAPORT DE ÎNCERCARE NR. M 399\_1 din 19.10.2021**  
**Exemplarul nr. 2 din 2**

Denumirea obiectivului: S.C. COMBIMAR S.A. Jud. MARAMUREȘ  
Adresa: Baia Mare, Str. Fabricii, nr 5 jud.Maramureș  
Comanda: telefonică  
Data prelevării/măsurării probelor: 29.09.2021  
Locul prelevării/măsurării probelor: S.C. COMBIMAR S.A. Baia Mare, Str. Fabricii, nr 5 jud.Maramureș  
Date de identificare a probelor: Probe de AER –Imisii pulberi totale în suspensie și gaze  
Încercări executate: Imisii pulberi totale în suspensie și noxe gazoase  
Echipamente folosite : Pompă prelevare Casella, sode de prelevare, portfiltru și filtru nehiroscopic, analizor automat de gaze Triple + Crowcon  
Prelevarea/măsurarea probelor: MINESA-ICPM SA Cluj Napoca  
Condiții de prelevare și analiză : pulberi conf. STAS 10.813/76 ; STAS 10812-76 . amoniac- analiză automată

Nr. crt.	Locul colectării probei	Rezultatele determinărilor		C.M.A. zilnică c.f. STAS 12574-87 -mg/m <sup>3</sup> .	
		Concentrația poluanților -mg/m <sup>3</sup> .		pulberi	NH <sub>3</sub>
		pulberi	NH <sub>3</sub>		
	La nivelul ventilatoarelor și în apropierea acestora pe direcția predominantă a vântului- hală nr.1 găini	0,020 ✓	0,037 ✓	0,15	0,10

Precizări : - rezultatele se referă exclusiv la situația existentă în momentul prelevării probelor ;  
-concentrația noxelor este calculată la 25 °C și 1 atm

Șef Laborator încercări  
Ing.chim. Florin Todor



Responsabil încercări  
Ing.chim. Florin Todor

Declarație : Raportul de încercare se referă numai la probele analizate, menționate.  
Analizele s-au efectuat în conformitate cu referințele specificate

Avertisment : Se interzice reproducerea parțială a raportului de încercare.  
Reproducerea în totalitate se face cu aprobarea scrisă a MINESA ICPM S.A. CLUJ NAPOCA



MINESA-  
S.A. Cluj-Napoca

Acțiuni:  
\* Ministerul Mediei  
și sănătății pentru protecția  
mediului



**RAPORT DE ÎNCERCARE NR. M 440\_1 din 27.10.2021**  
**Exemplarul nr. 2 din 2**

Denumirea obiectivului: S.C. COMBIMAR S.A., Jud. MARAMUREȘ  
Adresa: Baia Mare, Str. Fabricii, nr.5, jud. Maramureș  
Comanda: telefonică  
Data prelevării/măsurării probelor: 19.10.2021  
Locul prelevării /măsurării probelor: S.C. COMBIMAR S.A. Baia Mare, Str. Fabricii, jud. Maramureș  
Date de identificare a probelor: Probe de AER –Imisii pulberi totale în suspensie și gaze  
Încercări executate: Imisii pulberi totale în suspensie și noxe gazoase  
Echipamente folosite : Pompă prelevare Casella ,soda de prelevare portfitru și filtru nehiproscopic, analizor automat de gaze Triple + Crowcon  
Prelevarea/măsurarea probelor: MINESA-ICPM SA Cluj Napoca  
Condiții de prelevare și analiză : pulberi conf. STAS 10.813/76 ; STAS 10812-76 , amoniac- analiză automata

Nr. crt.	Locul colectării probei	Rezultatele determinărilor		C.M.A. zilnică c.f. STAS 12574-87 -mg/m <sup>3</sup> -	
		Concentrația poluanților -mg/m <sup>3</sup> -		pulberi	NH <sub>3</sub>
		pulberi	NH <sub>3</sub>		
	La nivelul ventilaatoarelor și în apropierea acestora pe direcția predominantă a vântului- hală nr.1 gâin:	0,075 ✓	0,015 ✓	0,15	0,10

Precizări: - rezultatele se referă exclusiv la situația existentă în momentul prelevării probelor ;  
- concentrația noxelor este calculată la 25 °C și 1 atm

Șef Laborator Încercări  
Ing. chim. Florin Todor



Responsabil Încercări  
Ing. chim. Florin Todor

Declarație: Raportul de încercare se referă numai la probele analizate, menționate.  
Analizele s-au efectuat în conformitate cu referințele specificate

Avertisment: Se interzice reproducerea parțială a raportului de încercare.  
Reproducerea în totalitate se face cu aprobarea scrisă a MINESA ICPM S.A. CLUJ NAPOCA



MINESA  
SA Cluj Napoca

Avesran  
Ministerul Mediei  
Judiciului pentru probe



**RAPORT DE ÎNCERCARE NR. M 625\_1 din 20.12.2021**  
**Exemplarul nr. 2 din 2**

Denumirea obiectivului: S.C. COMBIMAR S.A. Jud. MARAMUREȘ

Adresa: Baia Mare, Str. Fabricii, nr.5, jud. Maramureș

Comanda: telefonică

Data prelevării/măsurării probelor: 08.12.2021

Locul prelevării /măsurării probelor: S.C. COMBIMAR S.A. Baia Mare, Str. Fabricii, jud. Maramureș

Date de identificare a probelor: Probe de AER –Imisii pulberi totale în suspensie și gaze

Încercări executate: Imisii pulberi totale în suspensie și noxe gazoase

Echipeamente folosite: Pompă prelevare Casella, soda de prelevare, portfirtu și filtru nehiproscopic, analizor automat de gaze Triple + Crowcon

Prelevarea/măsurarea probelor: MINESA-ICPM SA Cluj Napoca

Condiții de prelevare și analiză: pulberi conf. STAS 10.813/76, STAS 10812-76, amoniac- analiză automată

Nr. crt.	Locul colectării probei	Rezultatele determinărilor		C.M.A. zilnică c.f. STAS 12574-87 -mg/m <sup>3</sup> .	
		Concentrația poluanților -mg/m <sup>3</sup> .		pulberi	NH <sub>3</sub>
		pulberi	NH <sub>3</sub>		
	La nivelul ventilatoarelor și în apropierea acestora pe direcția predominantă a vântului, hală nr.1 găini	0.072 ✓	0.03 ✓	0.15	0.10

Precizări: - rezultatele se referă exclusiv la situația existentă în momentul prelevării probelor;  
- concentrația noxelor este calculată la 25 °C și 1 atm

Șef Laborator încercări  
Ing. chim. Florin Todor



Responsabil încercări  
Ing. chim. Florin Todor

Declarație: Raportul de încercare se referă numai la probele analizate, menționate.  
Analizele s-au efectuat în conformitate cu referințele specificate.

Avertisment: Se interzice reproducerea parțială a raportului de încercare.  
Reproducerea în totalitate se face cu aprobarea scrisă a MINESA ICPM S.A. CLUJ NAPOCA



**LABORATOR DE ÎNCERCĂRI**  
MINESA-INSTIUTUL DE CERCETĂRI ȘI PROIECTĂRI MINIERE S.A.  
Str. Vladimirescu Tudor, 15-17, Cluj-Napoca, Cluj, 400225  
E-mail: contact@minesa.ro, minesa.laborator@gmail.com  
BRD Cluj-Napoca RO49 BRDE130SV07994731300  
O.R.C. nr. J12/3252/1993 Cod de înregistrare în scopuri TVA  
RO4683949



**RAPORT DE ÎNCERCARE nr. 128 din 06.07.2021**  
Exemplarul nr. 2 din 2

**Beneficiar:** S.C. COMBIMAR S.A., str.Fabricii nr.5, loc. Baia Mare, jud. Maramureș  
tel.:0262-222441

**Nr. comanda:** 2543/30.06.2021

**Nr. probe:** 4

**Cod proba:**357-360

**Descrierea probei:** 357- apă potabilă, centrul Colectare ouă, rețea consumator  
- 358 - apă din bazinul vidanșabil;  
- 359 - apă subterană din puțul de hidroobservație CF1;  
- 360 - apă subterană din puțul de hidroobservație CF2;

**Data recepției:** 30.06.2021

**Perioada încercărilor:** 30.06.2021-06.07.2021

**Prelevator proba:** Beneficiar

Nr. crt.	Indicatori determinați	Metoda de încercare	Standardul de referință	Valoarea determinată				U.M.
				Cod proba				
				357	358	359	360	
1.	pH la t° de 24,5°C	P.S. CH-01	SR ISO10523:2012	7,32 ✓	7,10 ✓	7,05 ✓	6,55 ✓	unit. pH
2.	MTS	P.S. CH-02	STAS 6953-81	-	34 ✓	-	-	mg/dm <sup>3</sup>
	CBO <sub>5</sub>	P.S. CHASU - 33	STAS 6560-82	-	2,4 ✓	-	-	mg/dm <sup>3</sup>
4.	CCO-Mn	P.S. CHASU - 48	STAS 9887/74	-	-	7,01	7,22	mg/dm <sup>3</sup>
5.	NH <sub>4</sub> <sup>+</sup>	P.S. CHASU - 34	SR ISO7150-1:2001	0,832	0,965	0,741	0,633	mg/dm <sup>3</sup>
6.	NO <sub>2</sub> <sup>-</sup>	P.S. CHAP - 13	SR EN 26777:2002	0,003	-	0,002	0	mg/dm <sup>3</sup>
7.	NO <sub>3</sub> <sup>-</sup>	P.S. CHAP - 12	SR ISO 7890-3:2000	0,242	-	22,5	16,4	mg/dm <sup>3</sup>

\* Aceste încercări nu sunt acoperite de Acordul de Acordare RENAR

**Sef Laborator încercări**  
ing.chim. Florin Todor



**Executat**  
dr.chim. Harsa Teodora

**Declarație:** Raportul de încercare se referă numai la probele analizate, menționate

Analizele s-au efectuat în conformitate cu referențialele specificate.

**Avertisment:** Se interzice reproducerea parțială a raportului de încercare.

Reproducerea în totalitate se face cu aprobarea scrisă a laboratorului.



**LABORATOR DE ÎNCERCĂRI**  
MNESA-INSTITUTUL DE CERCETĂRI ȘI PROIECTĂRI MINIERE S.A.  
Str. Viaductului Tudor, 15-17, Cluj-Napoca, Cluj, 400225  
E-mail: contact@mnesa.ro, laborator@mnesa.ro  
BRD Cluj-Napoca RO49 BRDE130SV07994731300  
O.R.C. nr. J12/3252/1993 Cod de înregistrare în scopuri TVA  
RO4886949



**RAPORT DE ÎNCERCARE nr. 284 din 07.01.2022**  
**Exemplarul nr. 2 din 2**

**Beneficiar:** S.C. COMBIMAR S.A., str.Fabricii nr.5, loc. Baia Mare, jud. Maramureș  
tel.:0262-222441

**Nr. comanda:** 06.05.01.2022

**Nr. probe:** 3

**Cod proba:**845-847

**Descrierea probei:** 845 - apă din bazinul vidanjabil;  
846 - apă subterană din puțul de hidroobservație CF1;  
847 - apă subterană din puțul de hidroobservație CF2;

**Data recepției:** 21.12.2021

**Perioada încercărilor:** 21.12.2021-07.01.2022

**Prelevator proba:** Beneficiar

Nr. crt.	Indicatori determinați	Metoda de încercare	Standardul de referință	Valoarea determinată			U.M.
				Cod proba			
				845	846	847	
1.	pH la t° de 21°C	P.S. CH- 01	SR ISO10523:2012	7,12	7,08	6,76	unit pH
2.	MTS	P.S. CH-02	STAS 6953-81	32	-	-	mg/dm <sup>3</sup>
3.	CBO <sub>5</sub> <sup>-</sup>	P.S. CHASU -33	STAS 6560-82	2,4	-	-	mg/dm <sup>3</sup>
4.	CCO-Mn	P.S. CHASU -48	STAS 9887/74	-	7,08	7,17	mg/dm <sup>3</sup>
5.	NH <sub>4</sub> <sup>+</sup>	P.S. CHASU -34	SR ISO7150-1:2001	0,932	0,709	0,608	mg/dm <sup>3</sup>
6.	NO <sub>3</sub> <sup>-</sup>	P.S. CHAP - 13	SR EN 26777:2002	-	0,002	0	mg/dm <sup>3</sup>
7.	NO <sub>2</sub> <sup>-</sup>	P.S. CHAP - 12	SR ISO 7890-3:2000	-	21,8	16,7	mg/dm <sup>3</sup>

\* Aceste încercări nu sunt acoperite de Acordarea RENAR

**Sef Laborator încercări**  
ing.chim. Florin Todor



**Executat**  
dr.chim. Harsa Teodora

**Declarație:** Raportul de încercare se referă numai la probele analizate, menționate.  
Analizele s-au efectuat în conformitate cu referențialele specificate.  
**Avertisment:** Se interzice reproducerea parțială a raportului de încercare.  
Reproducerea în totalitate se face cu aprobarea scrisă a laboratorului.

EVIDENȚA GESTIUNII DEȘEURILOR

Agentul economic UMB S.R.L. Anul 2021 Tipul de deșeu ..... cod ..... (conform  
codificării din anexa nr. 2) Starea fizică SOLIDE Unitatea de măsură kg

Deșeurii menajere cod 200301

CAPITOLUL I

Generarea deșeurilor

Nr.	Luna	Cantitatea de deșuri			
		Generate	din care:		
			valorificată	eliminată final	rămasă în stoc
1	ianuarie	2	-	2	0
2	februarie	2	-	2	0
3	martie	3	-	3	0
4	aprilie	2	-	2	0
5	mai	2	-	2	0
6	iunie	3	-	3	0
7	iulie	3	-	3	0
8	august	2	-	2	0
9	septembrie	2	-	2	0
10	octombrie	3	-	3	0
11	noiembrie	3	-	3	0
12	decembrie	3	-	3	0
	TOTAL AN	30	-	30	0

CAPITOLUL 2

Stocarea provizorie, tratarea și transportul deșeurilor

Nr. crt.	Luna	Secția	Stocare		Tratare			Transport	
			Cantitatea	Tipul *1)	Cantitatea	Modul *2)	Scopul *3)	Mijlocul *4)	Destinația *5)
	ianuarie	-	-	-	-	-	-	-	-
	februarie	-	-	-	-	-	-	-	-
	martie	-	-	-	-	-	-	-	-
	aprilie	-	-	-	-	-	-	-	-
	mai	-	-	-	-	-	-	-	-
	iunie	-	-	-	-	-	-	-	-
	iulie	-	-	-	-	-	-	-	-
	august	-	-	-	-	-	-	-	-
	septembrie	-	-	-	-	-	-	-	-
	octombrie	-	-	-	-	-	-	-	-
	noiembrie	-	-	-	-	-	-	-	-
	decembrie	-	-	-	-	-	-	-	-
		TOTAL	-	-	-	-	-	-	-



## CAPITOLUL 3

## Valorificarea deșeurilor

Nr.	Luna	Cantitatea de deșeu valorificată	Operația de valorificare, conform Anexei IIB din legea 426/2001	Agentul economic care efectuează operația de valorificare
1	ianuarie	—	—	—
2	februarie	—	—	—
3	Martie	—	—	—
4	Aprilie	—	—	—
5	Mai	—	—	—
6	Iunie	—	—	—
7	Iulie	—	—	—
8	August	—	—	—
9	Septembrie	—	—	—
10	Octombrie	—	—	—
11	Noiembrie	—	—	—
12	Decembrie	—	—	—
	TOTAL AN	—	—	—

## CAPITOLUL 4

## Eliminarea deșeurilor

Nr.	Luna	Cantitatea de deșeu eliminată	Operația de eliminare, conform Anexei IIA din legea 426/2001	Agentul economic care efectuează operația de eliminare
1	ianuarie	2	—	DRUSAL SA
2	februarie	2	—	DRUSAL SA
3	Martie	3	—	DRUSAL SA
4	Aprilie	2	—	DRUSAL SA
5	Mai	2	—	DRUSAL SA
6	Iunie	3	—	DRUSAL SA
7	Iulie	3	—	DRUSAL SA
8	August	2	—	DRUSAL SA
9	Septembrie	2	—	DRUSAL SA
10	Octombrie	3	—	DRUSAL SA
11	Noiembrie	3	—	DRUSAL SA
12	Decembrie	3	—	DRUSAL SA
	TOTAL AN	30	—	—

CAPITOLUL 3

Valorificarea deșeurilor

Nr.	Luna	Cantitatea de deseu valorificată	Operatia de valorificare, conform Anexei IIB din legea 426/2001	Agentul economic care efectuează operatia devalorificare
1	ianuarie	—	—	—
2	februarie	—	—	—
3	Martie	—	—	—
4	Aprilie	—	—	—
5	Mai	—	—	—
6	Iunie	—	—	—
7	Iulie	—	—	—
8	August	—	—	—
9	Septembrie	—	—	—
10	Octombrie	—	—	—
11	Noiembrie	—	—	—
12	Decembrie	—	—	—
	TOTAL AN	—	—	—

CAPITOLUL 4

Eliminarea deșeurilor

Nr.	Luna	Cantitatea de deseu eliminata	Operatia de eliminare, conform Anexei IIA din legea 426/2001	Agentul economic care efectuează operatia deeliminare
1	ianuarie	—	—	—
2	februarie	—	—	—
3	Martie	—	—	—
4	Aprilie	—	—	—
5	Mai	—	—	—
6	Iunie	—	—	—
7	Iulie	—	—	—
8	August	—	—	—
9	Septembrie	—	—	—
10	Octombrie	—	—	—
11	Noiembrie	—	—	—
12	Decembrie	—	—	—
	TOTAL AN	—	—	—

## EVIDENȚA GESTIUNII DEȘEURILOR

Ag. economic: SC COMBIMAR SA

Anul: 2021 Tipul de deșeu: DEȘEURI METALICE cod: 160117

Unitatea de măsură: KG

### GENERAREA DEȘEURILOR

Nr.	Luna	Cantitatea de deșeuri			
		Generate	Din care:		
			valorificată	eliminată final	rămasă în stoc
1	ianuarie	-	-	-	-
2	februarie	-	-	-	-
3	martie	-	-	-	-
4	aprilie	-	-	-	-
5	mai	-	-	-	-
6	iunie	-	-	-	-
7	iulie	-	-	-	-
8	august	-	-	-	-
9	septembrie	-	-	-	-
10	octombrie	-	-	-	-
11	noiembrie	-	-	-	-
12	decembrie	-	-	-	-
	TOTAL AN	-	-	-	-

### STOCAREA PROVIZORIE, TRATAREA SI TRANSPORTUL DEȘEURILOR

Nr. crt.	Luna	Secția	Stocare		Tratare			Transport	
			Cantitatea	Tipul <sup>1)</sup>	Cantitatea	Modul <sup>2)</sup>	Scopul <sup>3)</sup>	Mijlocul <sup>4)</sup>	Destinația <sup>5)</sup>
	ianuarie	-	-	-	-	-	-	-	-
	februarie	-	-	-	-	-	-	-	-
	martie	-	-	-	-	-	-	-	-
	aprilie	-	-	-	-	-	-	-	-
	mai	-	-	-	-	-	-	-	-
	iunie	-	-	-	-	-	-	-	-
	iulie	-	-	-	-	-	-	-	-
	august	-	-	-	-	-	-	-	-
	septembrie	-	-	-	-	-	-	-	-
	octombrie	-	-	-	-	-	-	-	-
	noiembrie	-	-	-	-	-	-	-	-
	decembrie	-	-	-	-	-	-	-	-
		TOTAL	-	-	-	-	-	-	-

## EVIDENTA GESTIUNII DEȘEURILOR

Agentul economic COMBIPAK Anul 2021 Tipul de deșeu ..... cod ..... (conform  
codificării din anexa nr. 2) Starea fizică SOLIDĂ Unitatea de măsură KG

Cgj Suce cod 20193

### CAPITOLUL I Generarea deșeurilor

Nr.	Luna	Cantitatea de deșuri			
		Generate	din care:		
			valorificată	eliminată final	rămasă în stoc
1	ianuarie	—	—	—	—
2	februarie	—	—	—	—
3	martie	—	—	—	—
4	aprilie	—	—	—	—
5	mai	—	—	—	—
6	iunie	—	—	—	—
7	iulie	—	—	—	—
8	august	—	—	—	—
9	septembrie	—	—	—	—
10	octombrie	—	—	—	—
11	noiembrie	—	—	—	—
12	decembrie	—	—	—	—
	TOTAL AN	—	—	—	—

### CAPITOLUL 2

Stocarea provizorie, tratarea și transportul deșeurilor

Nr. crt.	Luna	Secția	Stocare		Tratare			Transport	
			Cantitatea	Tipul *1)	Cantitatea	Modul *2)	Scopul *3)	Mijlocul *4)	Destinația *5)
	ianuarie	—	—	—	—	—	—	—	—
	februarie	—	—	—	—	—	—	—	—
	martie	—	—	—	—	—	—	—	—
	aprilie	—	—	—	—	—	—	—	—
	mai	—	—	—	—	—	—	—	—
	iunie	—	—	—	—	—	—	—	—
	iulie	—	—	—	—	—	—	—	—
	august	—	—	—	—	—	—	—	—
	septembrie	—	—	—	—	—	—	—	—
	octombrie	—	—	—	—	—	—	—	—
	noiembrie	—	—	—	—	—	—	—	—
	decembrie	—	—	—	—	—	—	—	—
		TOTAL	—	—	—	—	—	—	—

### CAPITOLUL 3

#### Valorificarea deșeurilor

Nr.	Luna	Cantitatea de deșeu valorificată	Operatia de valorificare, conform Anexei IIB din legea 426/2001	Agentul economic care efectuează operatia devalorificare
1	Ianuarie	—	—	—
2	Februarie	—	—	—
3	Martie	—	—	—
4	Aprilie	—	—	—
5	Mai	—	—	—
6	Iunie	—	—	—
7	Iulie	—	—	—
8	August	—	—	—
9	Septembrie	—	—	—
10	Octombrie	—	—	—
11	Noiembrie	—	—	—
12	Decembrie	—	—	—
	TOTAL AN	—	—	—

### CAPITOLUL 4

#### Eliminarea deșeurilor

Nr.	Luna	Cantitatea de deșeu eliminata	Operatia de eliminare, conform Anexei IIA din legea 426/2001	Agentul economic care efectuează operatia deeliminare
1	Ianuarie	—	—	—
2	Februarie	—	—	—
3	Martie	—	—	—
4	Aprilie	—	—	—
5	Mai	—	—	—
6	Iunie	—	—	—
7	Iulie	—	—	—
8	August	—	—	—
9	Septembrie	—	—	—
10	Octombrie	—	—	—
11	Noiembrie	—	—	—
12	Decembrie	—	—	—
	TOTAL AN	—	—	—

EVIDENTA GESTIUNII DEȘEURILOR

Agentul economic ..... Anul ..... Tipul de deșeu ..... cod ..... (conform  
codificării din anexa nr. 2) Starea fizică solidă Unitatea de măsură ..... kg  
Deșeurii animale cod 20199

CAPITOLUL I

Generarea deșeurilor

SACC 44

Nr.	Luna	Cantitatea de deșuri			
		Generate	din care:		
			valorificată	eliminată final	rămasă în stoc
1	ianuarie	3	-	-	50
2	februarie	2	-	-	52
3	martie	2	-	-	54
4	aprilie	2	-	-	56
5	mai	3	-	-	59
6	iunie	3	-	-	62
7	iulie	2	-	-	64
8	august	3	-	-	67
9	septembrie	2	-	-	69
10	octombrie	3	-	-	72
11	noiembrie	3	-	-	75
12	decembrie	2	-	-	77
	TOTAL AN	30	-	-	77

CAPITOLUL 2

Stocarea provizorie, tratarea și transportul deșeurilor

Nr. crt.	Luna	Secția	Stocare		Tratare			Transport	
			Canti-tatea	Tipul *1)	Canti-tatea	Modul *2)	Scopul *3)	Mijlocul *4)	Destinația *5)
	ianuarie	3	3	A	-	-	-	-	-
	februarie	2	2	A	-	-	-	-	-
	martie	2	2	A	-	-	-	-	-
	aprilie	2	2	A	-	-	-	-	-
	mai	3	3	A	-	-	-	-	-
	iunie	3	3	A	-	-	-	-	-
	iulie	2	2	A	-	-	-	-	-
	august	3	3	A	-	-	-	-	-
	septembrie	2	2	A	-	-	-	-	-
	octombrie	3	3	A	-	-	-	-	-
	noiembrie	3	3	A	-	-	-	-	-
	decembrie	2	2	A	-	-	-	-	-
		TOTAL	30	A	-	-	-	-	-

A - ladă frigorifică

CAPITOLUL 3

Valorificarea deșeurilor

Nr.	Luna	Cantitatea de deșeu valorificată	Operatia de valorificare, conform Anexei IIB din legea 426/2001	Agentul economic care efectuează operatia devalorificare
1	Ianuarie	—	—	—
2	Februarie	—	—	—
3	Martie	—	—	—
4	Aprilie	—	—	—
5	Mai	—	—	—
6	Iunie	—	—	—
7	Iulie	—	—	—
8	August	—	—	—
9	Septembrie	—	—	—
10	Octombrie	—	—	—
11	Noiembrie	—	—	—
12	Decembrie	—	—	—
	TOTAL AN	—	—	—

CAPITOLUL 4

Eliminarea deșeurilor

Nr.	Luna	Cantitatea de deșeu eliminata	Operatia de eliminare, conform Anexei IIA din legea 426/2001	Agentul economic care efectuează operatia deeliminare
1	Ianuarie	—	—	—
2	Februarie	—	—	—
3	Martie	—	—	—
4	Aprilie	—	—	—
5	Mai	—	—	—
6	Iunie	—	—	—
7	Iulie	—	—	—
8	August	—	—	—
9	Septembrie	—	—	—
10	Octombrie	—	—	—
11	Noiembrie	—	—	—
12	Decembrie	—	—	—
	TOTAL AN	—	—	—

### EVIDENTA GESTIUNII DEȘEURILOR

Agentul economic ..... Anul ..... Tipul de deșeu ..... cod ..... (conform  
 codificării din anexa nr. 2) Starea fizică SOLIDĂ ..... Unitatea de măsură TONE  
Asociația de creștere uzat cod 20106

#### CAPITOLUL I

##### Generarea deșeurilor

Nr.	Luna	Cantitatea de deșuri			
		Generate	din care:		
			valorificată	eliminată final	rămasă în stoc
1	Ianuarie	—	—	—	—
2	Februarie	—	—	—	—
3	Martie	—	—	—	—
4	Aprilie	—	—	—	—
5	Mai	—	—	—	—
6	Iunie	—	—	—	—
7	Iulie	8	—	—	8
8	August	—	—	8	8
9	Septembrie	—	—	—	—
10	Octombrie	—	—	—	—
11	Noiembrie	—	—	—	—
12	Decembrie	—	—	—	—
	TOTAL AN	8	—	8	8

#### CAPITOLUL 2

##### Stocarea provizorie, tratarea și transportul deșeurilor

Nr. crt.	Luna	Secția	Stocare		Tratare			Transport	
			Cantitatea	Tipul *1)	Cantitatea	Modul *2)	Scopul *3)	Mijlocul *4)	Destinația *5)
	ianuarie	—	—	—	—	—	—	—	—
	februarie	—	—	—	—	—	—	—	—
	martie	—	—	—	—	—	—	—	—
	aprilie	—	—	—	—	—	—	—	—
	mai	—	—	—	—	—	—	—	—
	iunie	—	—	—	—	—	—	—	—
	iulie	—	—	—	—	—	—	—	—
	august	—	—	—	—	—	—	—	—
	septembrie	—	—	—	—	—	—	—	—
	octombrie	—	—	—	—	—	—	—	—
	noiembrie	—	—	—	—	—	—	—	—
	decembrie	—	—	—	—	—	—	—	—
		TOTAL	—	—	—	—	—	—	—



EVIDENȚA GESTIUNII DEȘEURILOR

Agentul economic COMBIHTRA Anul 2011 Tipul de deșeu ..... cod ..... (conform  
codificării din anexa nr. 2) Starea fizică solide Unitatea de măsură TONE  
Deșeurile distructivitate cod 20106

CAPITOLUL I  
Generarea deșeurilor

Nr.	Luna	Cantitatea de deșuri			
		Generate	din care:		
			valorificată	eliminată final	rămasă în stoc
1	ianuarie	30	30	-	-
2	februarie	30	30	-	-
3	martie	30	30	-	-
4	aprilie	27	27	-	-
5	mai	27	27	-	-
6	iunie	27	27	-	-
7	iulie	26	26	-	-
8	august	26	26	-	-
9	septembrie	27	27	-	-
10	octombrie	26	26	-	-
11	noiembrie	26	26	-	-
12	decembrie	25	25	-	-
	TOTAL AN	327	327	-	-

CAPITOLUL 2

Stocarea provizorie, tratarea și transportul deșeurilor

Nr. crt.	Luna	Secția	Stocare		Tratare			Transport	
			Canti- tatea	Tipul *1)	Canti- tatea	Modul *2)	Scopul *3)	Mijlocul *4)	Destinația *5)
	ianuarie		-	-	-	-	-	-	-
	februarie		-	-	-	-	-	-	-
	martie		-	-	-	-	-	-	-
	aprilie		-	-	-	-	-	-	-
	mai		-	-	-	-	-	-	-
	iunie		-	-	-	-	-	-	-
	iulie		-	-	-	-	-	-	-
	august		-	-	-	-	-	-	-
	septembrie		-	-	-	-	-	-	-
	octombrie		-	-	-	-	-	-	-
	noiembrie		-	-	-	-	-	-	-
	decembrie		-	-	-	-	-	-	-
		TOTAL	-	-	-	-	-	-	-

CAPITOLUL 3

Valorificarea deșeurilor

Nr.	Luna	Cantitatea de deșeu valorificată	Operatia de valorificare, conform Anexei IIB din legea 426/2001	Agentul economic care efectuează operatia devalorificare
1	ianuarie	—	—	—
2	februarie	—	—	—
3	Martie	—	—	—
4	Aprilie	—	—	—
5	Mai	—	—	—
6	Iunie	—	—	—
7	Iulie	—	—	—
8	August	—	—	—
9	Septembrie	—	—	—
10	Octombrie	—	—	—
11	Noiembrie	—	—	—
12	Decembrie	—	—	—
	TOTAL AN	—	—	—

CAPITOLUL 4

Eliminarea deșeurilor

Nr.	Luna	Cantitatea de deșeu eliminata	Operatia de eliminare, conform Anexei IIA din legea 426/2001	Agentul economic care efectuează operatia deeliminare
1	ianuarie	—	—	—
2	februarie	—	—	—
3	Martie	—	—	—
4	Aprilie	—	—	—
5	Mai	—	—	—
6	Iunie	—	—	—
7	Iulie	—	—	—
8	August	2	—	Hercolectism Agro
9	Septembrie	—	—	—
10	Octombrie	—	—	—
11	Noiembrie	—	—	—
12	Decembrie	—	—	—
	TOTAL AN	2	—	—

CAPITOLUL 3

Valorificarea deșeurilor

Nr.	Luna	Cantitatea de deșeu valorificată	Operatia de valorificare, conform Anexei IIB din legea 426/2001	Agentul economic care efectuează operatia devalorificare
1	Ianuarie	30	-	SC Mecanoclim Agro
2	Februarie	30	-	Mecanoclim Agro
3	Martie	30	-	Mecanoclim Agro
4	Aprilie	27	-	Mecanoclim Agro
5	Mai	27	-	Mecanoclim Agro
6	Iunie	27	-	Mecanoclim Agro
7	Iulie	26	-	Mecanoclim Agro
8	August	26	-	Mecanoclim Agro
9	Septembrie	27	-	Mecanoclim Agro
10	Octombrie	26	-	Mecanoclim Agro
11	Noiembrie	26	-	Mecanoclim Agro
12	Decembrie	25	-	Mecanoclim Agro
	TOTAL AN	327	-	-

CAPITOLUL 4

Eliminarea deșeurilor

Nr.	Luna	Cantitatea de deșeu eliminata	Operatia de eliminare, conform Anexei IIA din legea 426/2001	Agentul economic care efectuează operatia deeliminare
1	Ianuarie	-	-	-
2	Februarie	-	-	-
3	Martie	-	-	-
4	Aprilie	-	-	-
5	Mai	-	-	-
6	Iunie	-	-	-
7	Iulie	-	-	-
8	August	-	-	-
9	Septembrie	-	-	-
10	Octombrie	-	-	-
11	Noiembrie	-	-	-
12	Decembrie	-	-	-
	TOTAL AN	-	-	-

**DECLARAȚIE**  
privind obligațiile la Fondul pentru mediu

Perioada de raportare

Luna      Anul  
1          2021

**I. Date de identificare ale plătitorului**

Cod de identificare fiscală: 2201728

Denumire: SC COMBIMAR SA

Județul: Maramureș	Localitatea: BAIA MARE	Nr.: 5	Bl:	Sc:	Ap:
Str.: FABRICII		Telex: 0723399125	Fax: 0262223959	E-mail: scombimarsa@yahoo.com	
Cod poștal: 430015		Cont: RO02BTRL02501202139663XX		Banca: TRANSILVANIA	

**II. Date privind obținerea bugetară**

Denumire: "Bugete bugetare"	
Tipul: "Comisiunile pentru ambalajă introdusă pe piață"	
TITUL:	

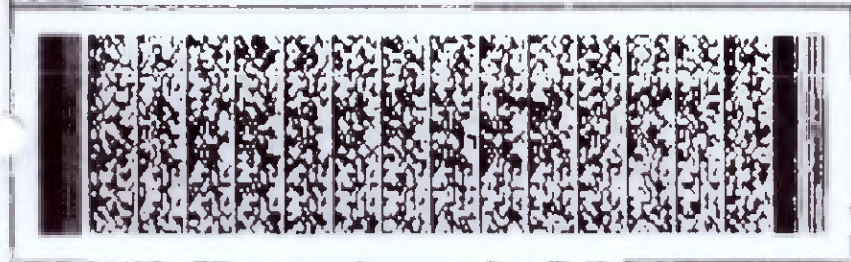

**IV. Date privind cantitățile de ambalaje introduse pe piața națională de către operatorii economici responsabili:**

Tab 1 - Cantitățile de ambalaje introduse pe piața națională de către operatorii economici responsabili și cantitățile de deșeurile de ambalaje valorificate

Tip material **)	Cantitatea introdusă pe piața națională (kg)	Cantitatea pentru care se realizează obiectivele prin transfer către operatorii economici autorizați (kg)	Cantitatea pentru care se realizează obiectivele în mod individual (kg)	Cantitatea de deșeu de ambalaj valorificată în mod individual (kg)	
				Cantitatea de deșeu de ambalaj valorificată, în mod individual, prin altă operațiune de valorificare decât reciclarea (kg)	Cantitatea de deșeu de ambalaj valorificată, în mod individual, prin reciclare (kg)
a	b = c + d	c	d	e	f
hârtie-carton	112	112	0	0	0
<b>TOTAL:</b>	<b>112</b>	<b>112</b>	<b>0</b>	<b>0</b>	<b>0</b>

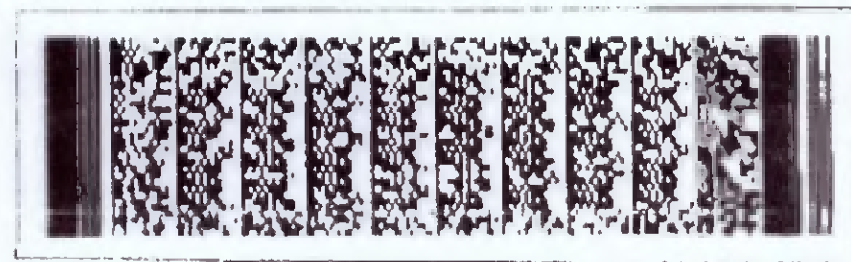

Prezenta declarație reprezintă titlu de creanță și produce efectele juridice ale îngrădării de piață de la data depunerii acesteia, în condițiile legii. Sub sancțiunile aplicate faptelor de fals în declarații, declar că datele din această declarație sunt corecte și complete.

Numele și prenumele: LUCIAN MOLDOVAN

Semnătura și ștampila: *Lucian Moldovan*

**DECLARAȚIE**  
privind obligațiile la Fondul pentru mediu

Perioada de raportare

Luna      Anul  
2          2021

**I. Date de identificare ale plătitorului**

Cod de identificare fiscală: 2501728

Denumire: SC COMBIJAR SA

Județul: Maramureș	Localitatea: BAIA MARE	Nr.: 5	B:	Sc:	Ap:
Str.: FABRICII		Tel: 0723399125	Fax: 0262223950	E-mail: scombimara@yahoo.com	
Cod poștal: 430015		Cont: RO02BTRL02501202130663XX		Banca: TRANSILVANIA	

**II. Date privind obligația bugetară**

Denumire obligație bugetară*	Suma datorată
2 lei/kg - contribuția pentru ambalaje introduse pe piață	0
<b>TOTAL:</b>	<b>0</b>

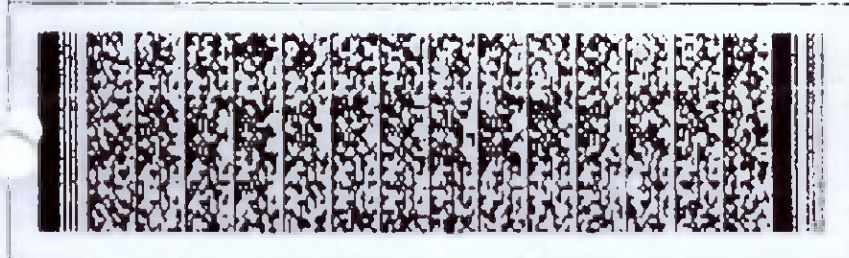

**IV. Date privind cantitățile de ambalaje introduse pe piața națională de către operatorii economici responsabili**

Tab 1 - Cantitățile de ambalaje introduse pe piața națională de către operatorii economici responsabili și cantitățile de deșeurile de ambalaje valorificate

Tip material (*)	Cantitatea introdusă pe piața națională (kg)	Cantitatea pentru care se realizează obiectivele prin transfer către operatorii economici autorizați (kg)	Cantitatea pentru care se realizează obiectivele în mod individual (kg)	Cantitatea de deșeu de ambalaj valorificată în mod individual (kg)	
				Cantitatea de deșeu de ambalaj valorificată, în mod individual, prin altă operațiune de valorificare decât reciclarea (kg)	Cantitatea de deșeu de ambalaj valorificată, în mod individual, prin reciclare (kg)
a	b = c + d	c	d	e	f
Carton	112	112	0	0	0
<b>TOTAL:</b>	<b>112</b>	<b>112</b>	<b>0</b>	<b>0</b>	<b>0</b>

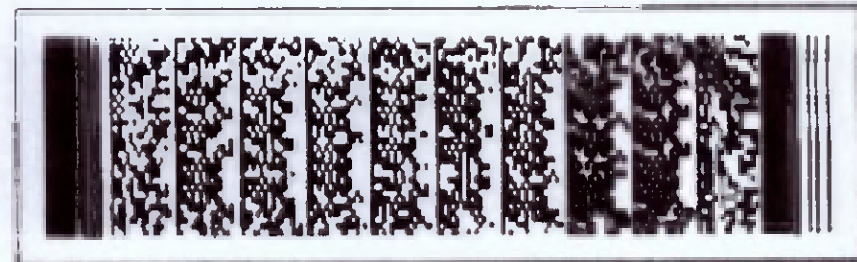

Prezenta declarație reprezintă titlu de creanță și produce efectele juridice ale instanței de plată de la data depunerii acesteia, în condițiile legii. Sub sancțiunile aplicate faptelor de fals în declarații, declar că datele din această declarație sunt corecte și complete.

Numele și prenumele: LUCIAN MOLDOVAN

Semnătura și ștampila:

*Lucian Moldovan*  
172

**DECLARAȚIE**  
privind obligațiile la Fondul pentru mediu

Perioada de raportare

Luna      Anul  
3            2021

**I. Date de identificare ale platitorului**

Cod de identificare fiscală: 2701728

Denumire: SC COMBIMAR SA

Județul: Maramureș	Localitatea: BAI A MARE				
Șir: FABRICII	Nr.: 5	Bl:	Sc:	Ap:	
Cod poștal: 430015	Tel: 0723399125	Fax: 0262223959	E-mail: sccombimarsa@yahoo.com		
Cont: RO02BTRL02501202138683XX	Banca: TRANSILVANIA				

**II. Date privind obligația bugetară**

Denumirea obligației bugetare	Valoarea (lei)
1 lei/kg - contribuția pentru ambalaj introduse pe piață	
<b>TOTAL:</b>	

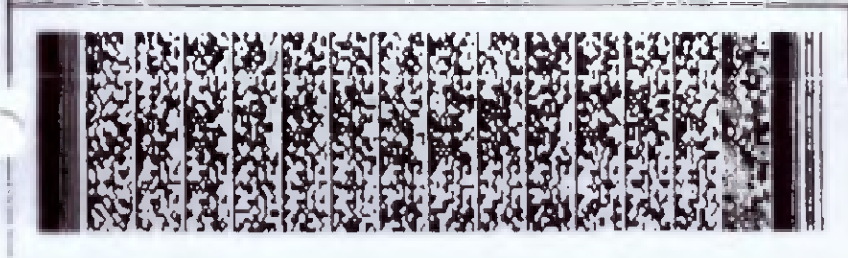

**IV. Date privind cantitățile de ambalaje introduse pe piața națională de către operatorii economici responsabili**

Tab 1 - Cantitățile de ambalaje introduse pe piața națională de către operatorii economici responsabili și cantitățile de deșeurile de ambalaje valorificate

Tip material **)	Cantitatea introdusă pe piața națională (kg)	Cantitatea pentru care se realizează obiectivele prin transfer către operatorii economici autorizați (kg)	Cantitatea pentru care se realizează obiectivele în mod individual (kg)	Cantitatea de deșeu de ambalaj valorificată în mod individual (kg)	
				Cantitatea de deșeu de ambalaj valorificată, în mod individual, prin activități operaționale de valorificare decât reciclarea (kg)	Cantitatea de deșeu de ambalaj valorificată, în mod individual, prin reciclare (kg)
a	b = c + d	c	d	e	f
hârtie-carton	108	108	0	0	0
<b>TOTAL:</b>	<b>108</b>	<b>108</b>	<b>0</b>	<b>0</b>	<b>0</b>

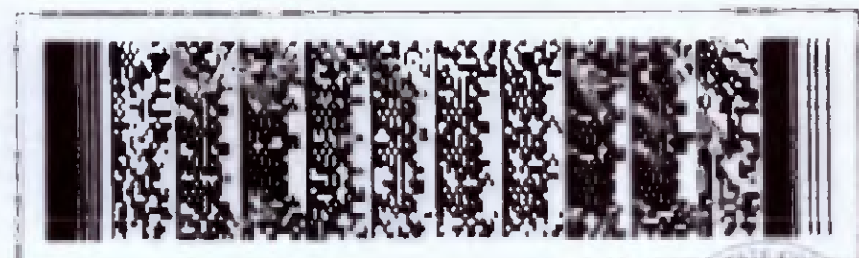

Prezenta declarație reprezintă bătă de creanță și produce efectele juridice ale înștiințării de plată de la data depunerii acesteia, în condițiile legii. Sub sancțiunile aplicate faptelor de fals în declarații, declar că datele din această declarație sunt corecte și complete.

Numele și prenumele: LUCIAN MOLDOVAN

Semnătura și ștampila:

**DECLARAȚIE**  
 privind obligațiile la Fondul pentru mediu

Perioada de raportare  
 Luna Anul  
 4 2021

I. Date de identificare ale plătitorului  
 Cod de identificare fiscală: 2201728  
 Denumire: SC COMBIMAR SA

Județul Maramureș	Localitatea BAIJA MARE	Nr. 5	Bt.	Sc.	Ap.
Str. FABRICII		Tel. 0723399125	Fax: 0262223950	E-mail: scoombimar@yahoo.com	
Cod postal: 430015		Cont: RO028TRL02501202139663XX		Banca TRANSILVANIA	

II. Date privind obligațiile bugetare

Denumirea obligației bugetare	Suma datorată
Impozit - contribuție pentru salubritate în Loc. pe piază	
<b>TOTAL:</b>	

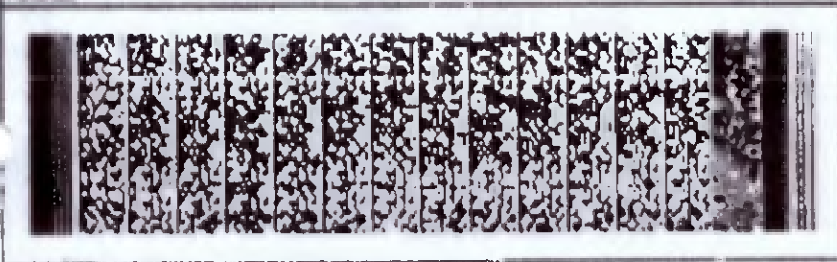

IV. Date privind cantitățile de ambalaje introduse pe piața națională de către operatorii economici responsabili

Tab 1 - Cantitățile de ambalaje introduse pe piața națională de către operatorii economici responsabili și cantitățile de deșeurile de ambalaje valorificate

Tip material (**)	Cantitatea introdusă pe piața națională (kg)	Cantitatea pentru care se realizează obiectivele prin transfer către operatorii economici autorizați (kg)	Cantitatea pentru care se realizează obiectivele în mod individual (kg)	Cantitatea de deșeu de ambalaj valorificată în mod individual (kg)	
				Cantitatea de deșeu de ambalaj valorificată, în mod individual, prin altă operațiune de valorificare decât reciclarea (kg)	Cantitatea de deșeu de ambalaj valorificată, în mod individual, prin reciclare (kg)
a	b = c + d	c	d	e	f
hârtie-carton	106	106	0	0	0
<b>TOTAL:</b>	106	106	0	0	0

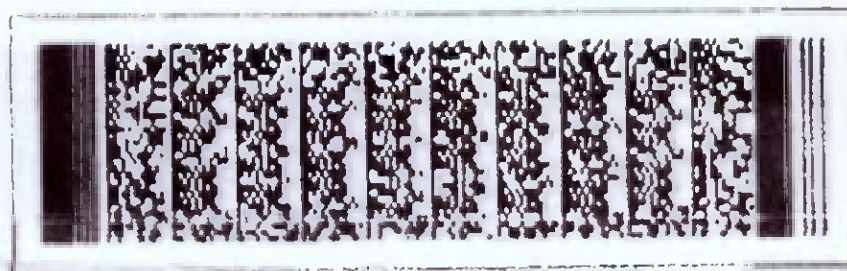

Prezenta declarație reprezintă titlu de creanță și produce efectele juridice ale înștiințării de plată de la data depunerii acestora, în condițiile legii. Sub sancțiunile aplicate faptelor de fals în declarații, declar că datele din această declarație sunt corecte și complete.

Numele și prenumele: LUCIAN MOLDOVAN

Semnătură și ștampă:

*Lucian Moldovan*

**DECLARAȚIE**  
privind obligațiile la Fondul pentru mediu

Perioada de raportare

Luna      Anul  
5          2021

**I. Date de identificare ale plătitorului**

Cod de identificare fiscală: 2201728

Denumire: SC COMBIMAR SA

Județul: Maramureș	Localitatea: BAIA MARE	Nr. 5	Bt.	Sc.	Ap.
Str: FABRICII					
Cod poștal: 430015		Tel: 0723399125	Fax: 0262223069	E-mail: ecombimarsa@yahoo.com	
Cont: RO02BTRL02501202130063XX	Banca: TRANSILVANIA				

**II. Date privind obligația bugetară**

Denumirea obligației bugetare	Suma datorată
Impozit - contribuția pentru ambalaj valorificat pe piață	
<b>TOTAL:</b>	

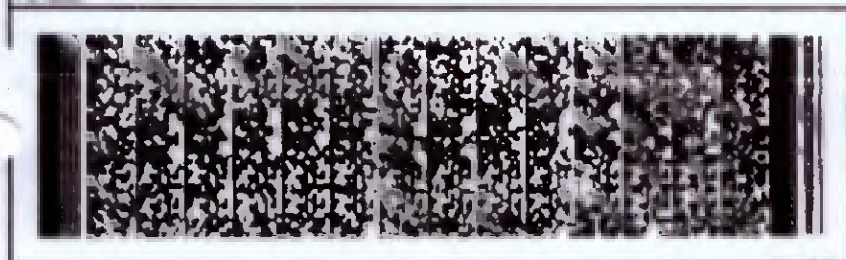

**IV. Date privind cantitățile de ambalaje introduse pe piața națională de către operatorii economici responsabili**

Tab 1 - Cantitățile de ambalaje introduse pe piața națională de către operatorii economici responsabili și cantitățile de deșeurile de ambalaje valorificate

Tip material (**)	Cantitatea introdusă pe piața națională (kg)	Cantitatea pentru care se realizează obiectivele prin transfer către operatorii economici autorizați (kg)	Cantitatea pentru care se realizează obiectivele în mod individual (kg)	Cantitatea de deșeu de ambalaj valorificată în mod individual (kg)	
				Cantitatea de deșeu de ambalaj valorificată, în mod individual, prin altă operațiune de valorificare decât reciclarea (kg)	Cantitatea de deșeu de ambalaj valorificată, în mod individual, prin reciclare (kg)
a	b = c + d	c	d	e	f
hârtie-carton	108	108	0	0	0
<b>TOTAL:</b>	<b>108</b>	<b>108</b>	<b>0</b>	<b>0</b>	<b>0</b>

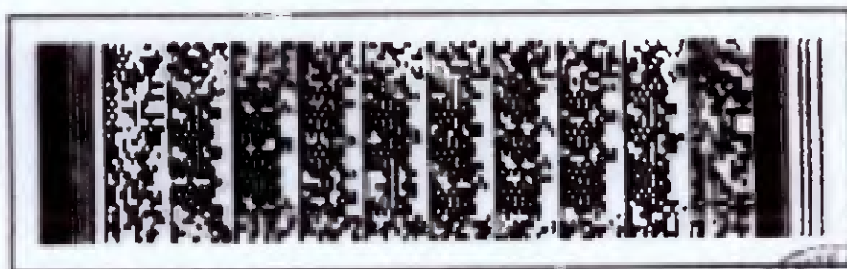

Prezenta declarație reprezintă titlu de creanță și produce efectele juridice ale înregistrării de plată de la data depunerii acesteia, în condițiile legii. Sub sancțiunile aplicate făpturii de fals în declarații, declar că datele din această declarație sunt corecte și complete.

Numele și prenumele: LUCIAN MOLDOVAN

Semnătură și ștampă:

*Lucian Moldovan*  
1/2

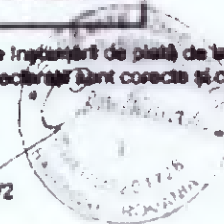



**DECLARAȚIE**  
privind obligațiile la Fondul pentru mediu

Perioada de raportare

Luna Anul  
6 2021

**I. Date de identificare ale plătitorului**

Cod de identificare fiscală: 2201728

Denumire: SC COMBIAR SA

Județul: Maramureș		Localitatea: BAIA MARE			
Str.: FABRICII		Nr.: 5	Bl.:	Sc.:	Ap.:
Cod poștal: 430015		Tel: 0723398125	Fax: 0282223950	E-mail: accombiar@yahoo.com	
Cont: RO02BTRL025012021380630XX		Banca: TRANSILVANIA			

**II. Date privind obligația bugetară**

Denumirea obligației bugetare	Suma datorată
Legea nr. 107/2017 - contribuția pentru ambalaje introduse pe piața	
<b>TOTAL:</b>	

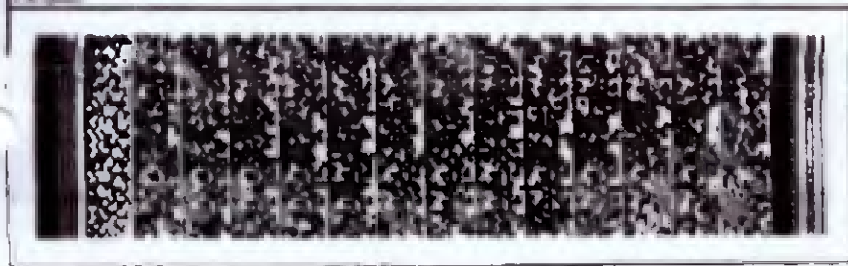

**IV. Date privind cantitățile de ambalaje introduse pe piața națională de către operatorii economici responsabili**

Tab 1 - Cantitățile de ambalaje introduse pe piața națională de către operatorii economici responsabili și cantitățile de deșeuri de ambalaje valorificate

Tip material	Cantitatea introdusă pe piața națională (kg)	Cantitatea pentru care se realizează obiectivele prin transfer către operatorii economici autorizați (kg)	Cantitatea pentru care se realizează obiectivele în mod individual (kg)	Cantitatea de deșeuri de ambalaje valorificate în mod individual (kg)	
				Cantitatea de deșeuri de ambalaje valorificate, în mod individual, prin altă operațiune de valorificare decât reciclarea (kg)	Cantitatea de deșeuri de ambalaje valorificate, în mod individual, prin reciclare (kg)
a	b = c + d	c	d	e	f
Hârtie-carton	108	108	0	0	0
<b>TOTAL:</b>	108	108	0	0	0

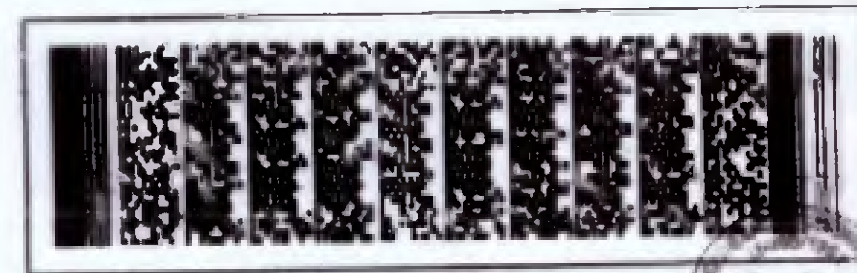

Prezenta declarație reprezintă titlu de creanță și produce efectele juridice de la data depunerii acesteia, în condițiile legii. Sub sancțiunile aplicate faptelor de fals în declarații, declar că datele din această declarație sunt corecte și complete.

Numele și prenumele: LUCIAN MOLDOVAN

Semnătura și ștampila:

*Lucian Moldovan*



**DECLARAȚIE**  
privind obligațiile la Fondul pentru mediu

Perioada de raportare

Luna Anul  
7 2021

I. Date de identificare ale plătitorului

Cod de identificare fiscală: 2201728

Denumire: SC COMBINAR SA

Județul: Maramureș	Localitatea: BAIJA MARE	Nr. 5	BL:	Sc:	Ap:
Str: FABRICII		Tel: 0723399125	Fax: 0262223059	E-mail: sccombinara@yahoo.com	
Cod poștal: 430015		Cont: RO02BTRL02501202138063XX			
		Bancă: TRANSILVANIA			

II. Date privind obligațiile la plată

Denumirea obligației la plată	Suma datorată
Leviul - contribuția pentru ambalaje din: use pe [an]	0
<b>TOTAL:</b>	<b>0</b>

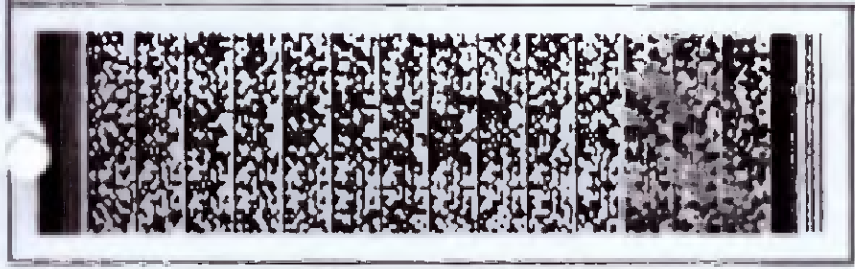

IV. Date privind cantitățile de ambalaje introduse pe piața națională de către operatorii economici responsabili

Tab 1 - Cantitățile de ambalaje introduse pe piața națională de către operatorii economici responsabili și cantitățile de deșeurile de ambalaje valorificate

Tip material **)	Cantitatea introdusă pe piața națională (kg)	Cantitatea pentru care se realizează obiectivele prin transfer către operatorii economici autorizați (kg)	Cantitatea pentru care se realizează obiectivele în mod individual (kg)	Cantitatea de deșeu de ambalaj valorificată în mod individual (kg)	
				Cantitatea de deșeu de ambalaj valorificată, în mod individual, prin sursă operațională de valorificare decât reciclarea (kg)	Cantitatea de deșeu de ambalaj valorificată, în mod individual, prin reciclare (kg)
a	b = c + d	c	d	e	f
te-carton	108	108	0	0	0
<b>AL:</b>	<b>108</b>	<b>108</b>	<b>0</b>	<b>0</b>	<b>0</b>

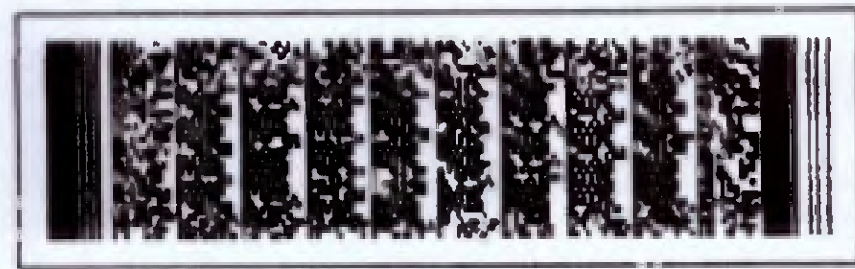

Prezenta declarație reprezintă titlu de creanță și produce efectele juridice ale înșirării de plată de la data depunerii acesteia, în condițiile legii. Sub sancțiunile aplicate faptelor de fals în declarații, declar că datele din această declarație sunt corecte și complete.

Numele și prenumele: LUCIAN MOLDOVAN

Semnătura și ștampila: 

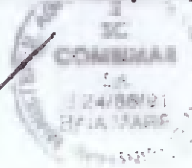

**DECLARAȚIE**  
privind obligațiile la Fondul pentru mediu

Perioada de raportare

Luna Anul  
8 2021

I. Date de identificare ale prătitorului

Cod de identificare fiscală: 2201728

Denumire: SC COMBIMAR SA

Județ: Maramureș	Localitate: BAJA MARE	Nr. 5	Bl.	Sc.	Ap.
Str. FABRICII		Tel. 0723399125	Fac. 0262223959	E-mail: socombinarsa@yahoo.com	
Cod poștal: 430015		Banca: TRANSILVANIA			
Cont: RO02BTRL025012021386630X					

II. Date privind obligațiile bugetare

Descriere obligație bugetară	Suma datorată
Contribuția pentru ambalaje introduse pe piață	0
TOTAL:	0

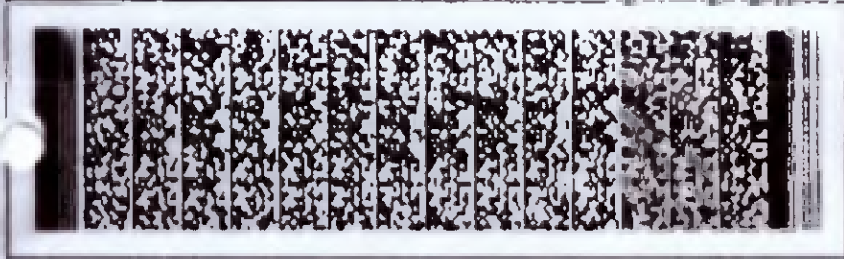

IV. Date privind cantitățile de ambalaje introduse pe piața națională de către operatorii economici responsabili

Tab 1 - Cantitățile de ambalaje introduse pe piața națională de către operatorii economici responsabili și cantitățile de deșeurile de ambalaje valorificate

Tip material **)	Cantitatea introdusă pe piața națională (kg)	Cantitatea pentru care se realizează obiectivele prin transfer către operatorii economici autorizați (kg)	Cantitatea pentru care se realizează obiectivele în mod individual (kg)	Cantitatea de deșeu de ambalaj valorificată în mod individual (kg)	
				Cantitatea de deșeu de ambalaj valorificată, în mod individual, prin activități de valorificare decât reciclarea (kg)	Cantitatea de deșeu de ambalaj valorificată, în mod individual, prin reciclare (kg)
a	b = c + d	c	d	e	f
de-carton	108	108	0	0	0
TOTAL:	108	108	0	0	0

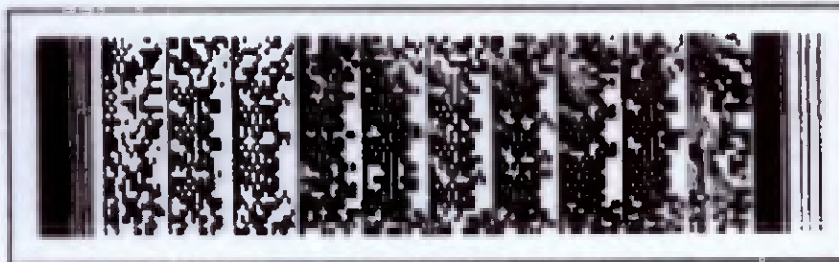

Prezenta declarație reprezintă titlu de creanță și produce efectele juridice ale înșirării de plată de la data depunerii acesteia, în condițiile legii. Sub sancțiunile aplicate faptelor de fals în declarații, declar că datele din această declarație sunt corecte și complete.

Numele și prenumele: LUCIAN MOLDOVAN

Semnătura și ștampila:

*Lucian Moldovan*

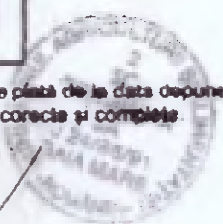

**DECLARAȚIE**  
 privind obligațiile la Fondul pentru mediu

Perioada de raportare

Luna      Anul  
 9          2021

Data de identificare ale plătitorului

Cod de identificare fiscală: 2201728

Denumire: SC COMBIMAR SA

Județul: Maramureș	Localitatea: BALA MARE
Str.: FABRICII	Nr.: 5
Cod poștal: 430015	Tel: 0723399125
Cont: RO02BTRL02501202138663XX	Banca: TRANSILVANIA
	BI:      Sc:      Ap:      E-mail: scombimarsa@yahoo.com

I. Date privind obligațiile bugetare

Denumire „Obligație bugetară”	Suma datorată
leak contribuția pentru ambalaje introduse pe piața	0
<b>TOTAL</b>	<b>0</b>

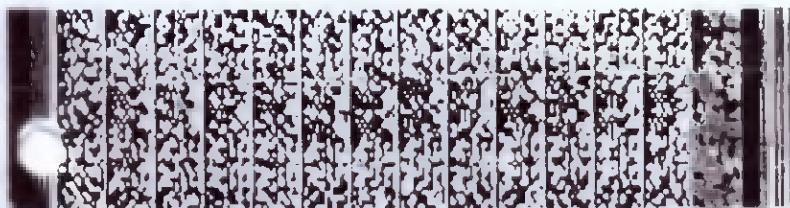

II. Date privind cantitățile de ambalaje introduse pe piața națională de către operatorii economici responsabili

Tab 1 - Cantitățile de ambalaje introduse pe piața națională de către operatorii economici responsabili și cantitățile de deșeurile de ambalaje valorificate

Tip material **)	Cantitatea introdusă pe piața națională (kg)	Cantitatea pentru care se realizează obiectivele prin transfer către operatorii economici autorizați (kg)	Cantitatea pentru care se realizează obiectivele în mod individual (kg)	Cantitatea de deșeu de ambalaj valorificată în mod individual (kg)	
				Cantitatea de deșeu de ambalaj valorificată, în mod individual, prin altă operațiune de valorificare decât reciclarea (kg)	Cantitatea de deșeu de ambalaj valorificată, în mod individual, prin reciclare (kg)
a	b = c + d	c	d	e	f
nrbe ton	108	108	0	0	0
ITA	108	108	0	0	0

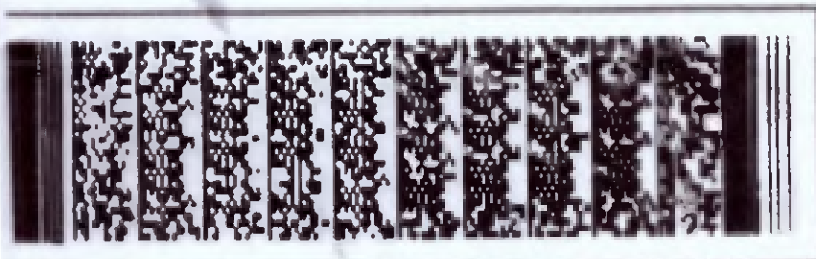

zanta declarație reprezintă titlu de creanță și produce efectele juridice ale îngrădirii de piață de la data depunerii acesteia, în condițiile legii. Sub  
 ctinșia aplicată faptei de fals în declarații, dectar că datele din această declarație sunt corecte și complete.

nele și prenumele: LUCIAN MOLDOVAN

vrătură și ștampă:

*Lucian Moldovan*

DECLARAȚIE  
privind obligațiile la Fondul pentru mediu

Perioada de raportare

Luna Anul  
10 2021

I. Date de identificare ale plătitorului

Cod de identificare fiscală: 2201728

Denumirea: SC COMBIMAR SA

Județul: Maramureș	Localitatea: BAIĂ MARE	Nr.: 5	Bt.:	Sc.:	Ap.:
Sr.: FABRICU					
Cod poștal: 430015		Tel: 0723399125	Fax: 0262223859	E-mail: sccombimarsa@yahoo.com	
Cont: RO02BTRL02501202138663XX	Banca: TRANSILVANIA				

II. Date privind obligația fiscală

Denumirea obligației fiscale	Suma datorată
IVA - contribuția pentru ambalaje introduse pe piață	0
<b>TOTAL:</b>	<b>0</b>

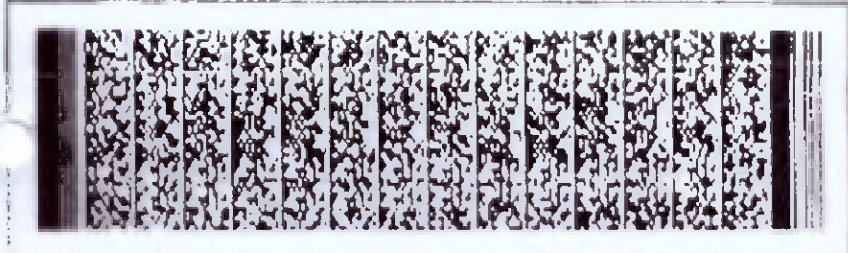

IV. Date privind cantitățile de ambalaje introduse pe piața națională de către operatorii economici responsabili

Tab 1 - Cantitățile de ambalaje introduse pe piața națională de către operatorii economici responsabili și cantitățile de deșuri de ambalaje valorificate

Tip material (**)	Cantitatea introdusă pe piața națională (kg)	Cantitatea pentru care se realizează obiectivele prin transfer către operatorii economici autorizați (kg)	Cantitatea pentru care se realizează obiectivele în mod individual (kg)	Cantitatea de deșuri de ambalaje valorificate în mod individual (kg)	
				Cantitatea de deșuri de ambalaje valorificate, în mod individual, prin altă operațiune de valorificare decât reciclarea (kg)	Cantitatea de deșuri de ambalaje valorificate, în mod individual, prin reciclare (kg)
a	b = c + d	c	d	e	f
carton	104	104	0	0	0
<b>TOTAL:</b>	<b>104</b>	<b>104</b>	<b>0</b>	<b>0</b>	<b>0</b>

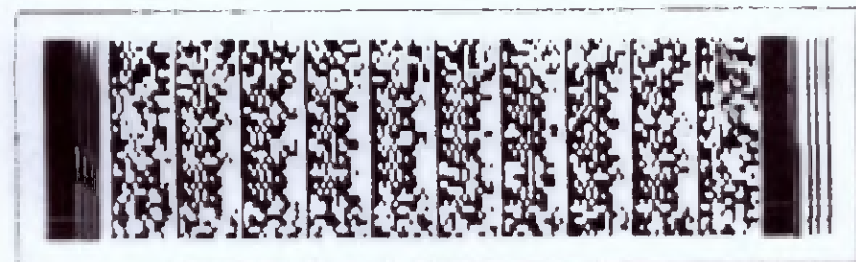

Prezenta declarație reprezintă titlu de creanță și produce efectele juridice ale înștiințării de plată de la data depunerii acesteia, în condițiile legii. Sub sancțiunile aplicate faptelor de fals în declarații, declar că datele din această declarație sunt corecte și complete.

Numele și prenumele: LUCIAN MOLDOVAN

Semnătura și ștampila:

*Lucian Moldovan*

**DECLARAȚIE**  
privind obligațiile la Fondul pentru mediu

Perioada de raportare

Luna Anul  
11 2021

**I. Date de identificare ale plătitorului**

Cod de identificare fiscală: 2201728

Denumire: SC COMBIMAR SA

Județul Maramureș	Localitatea: BAIA MARE				
Str. FABRICII	Nr. 5	Bl.	Sc	Ap	
Cod poștal: 430015	Tel: 0723399125	Fax: 0262223959	E-mail: scoombimarsa@yahoo.com		
Cont: RO02BTRL02501202138663XX	Banca: TRANSILVANIA				

**II. Date privind obligația bugetară**

Denumire obligația bugetară	Suma în lei, raută
Contribuția pentru ambalaje introduse pe piață	
TOTAL:	

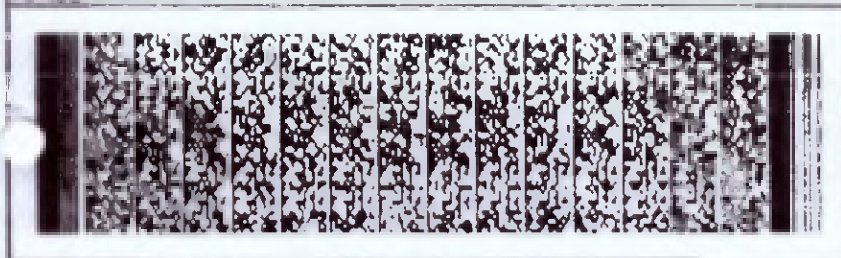

**IV. Date privind cantitățile de ambalaje introduse pe piața națională de către operatorii economici responsabili**

Tab 1 - Cantitățile de ambalaje introduse pe piața națională de către operatorii economici responsabili și cantitățile de deșeuri de ambalaje valorificate

Tip material (**)	Cantitatea introdusă pe piața națională (kg)	Cantitatea pentru care se realizează obiectivele prin transfer către operatorii economici autorizați (kg)	Cantitatea pentru care se realizează obiectivele în mod individual (kg)	Cantitatea de deșeu de ambalaj valorificată în mod individual (kg)	
				Cantitatea de deșeu de ambalaj valorificată, în mod individual, prin altă operațiune de valorificare decât reciclarea (kg)	Cantitatea de deșeu de ambalaj valorificată, în mod individual, prin reciclare (kg)
a	b = c + d	c	d	e	f
rbe-carton	104	104	0	0	0
TOTAL:	104	104	0	0	0

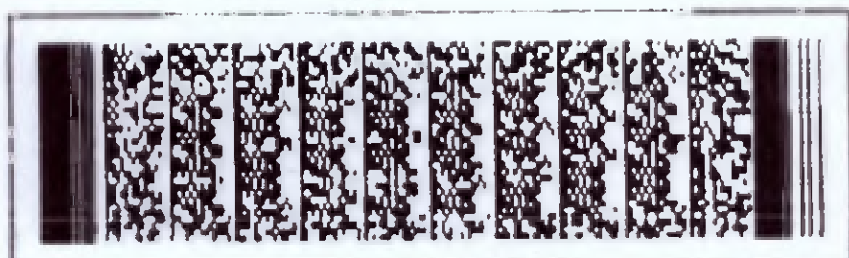

Prezenta declarație reprezintă întru de creanță și produce efectele juridice ale înștiințării de plată de la data depunerii acesteia, în condițiile legii. Sub sancțiunile aplicabile faptelor de fals în declarații, declar că datele din această declarație sunt corecte și complete.

Numele și prenumele: LUCIAN MOLDOVAN  
Semnătura și ștampila:

*(Handwritten signature and stamp)*

**DECLARAȚIE**  
privind obligațiile la Fondul pentru mediu

Perioada de raportare

Luna      Anul  
12        2021

V. Date de identificare a unității/pădurii:

Cod de identificare fiscală: 7201728

Denumire: SC COMBIMAR SA

Județul Maramureș	Localitatea BAIA MARE				
Str. FABRICII	Nr: 5	Bj:	Sc:	Ap	
Cod poștal: 430015	Tel: 0723390125	Fax: 0262223969	E-mail: scombimarsa@yahoo.com		
Cont: RO02BTR102501202138663XX	Banca TRANSILVANIA				

VI. Date privind obligațiile impozitare

Denumirea obligației impozitare	Punct de plată
Impozitul pentru ambalaje introduse pe piață	
Impozit:	
<b>TOTAL:</b>	



IV. Date privind cantitățile de ambalaje introduse pe piața națională de către operatorii economici responsabili

Tab 1 - Cantitățile de ambalaje introduse pe piața națională de către operatorii economici responsabili și cantitățile de deșeurile de ambalaje valorificate

Tip material (**)	Cantitatea introdusă pe piața națională (kg)	Cantitatea pentru care se realizează obiectivele prin transfer către operatorii economici autorizați (kg)	Cantitatea pentru care se realizează obiectivele în mod individual (kg)	Cantitatea de deșeu de ambalaj valorificată în mod individual (kg)	
				Cantitatea de deșeu de ambalaj valorificată, în mod individual, prin altă operațiune de valorificare decât reciclarea (kg)	Cantitatea de deșeu de ambalaj valorificată, în mod individual, prin reciclare (kg)
a	b = c + d	c	d	e	f
carton	104	104	0	0	0
<b>TOTAL:</b>	<b>104</b>	<b>104</b>	<b>0</b>	<b>0</b>	<b>0</b>

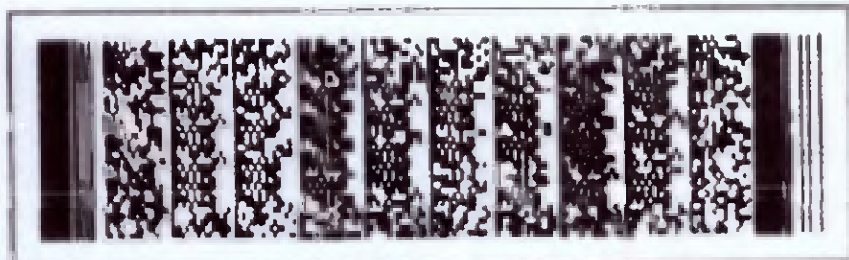

Prezența declarației reprezintă titlu de creanță și produce efectele juridice ale înștiințării de plată de la data depunerii acesteia. În condițiile legii. Sub sancțiunile aplicate faptelor de fals în declarații, declar că datele din această declarație sunt corecte și complete.  
Numele și prenumele: LUCIAN MOLDOVAN

Semnătura și ștampila:

Funcția: DIRECTOR GENERAL

\*) Se completează: obligația de plată la bugetul Fondului pentru mediu, conform Ordonanței de urgență a Guvernului nr. 196/2005 privind Fondul pentru mediu, aprobată cu modificări și completări prin Legea nr. 105/2006, cu modificările și completările ulterioare.

\*\*) Se completează denumirea materialului de ambalaje introduse pe piața națională (sticlă, plastic, hârtie și carton, metal, lemn, aluminiu și PET). Materialele compozite se încadrează în funcție de materialul preponderant.

\*\*\*) Se completează cantitatea totală introdusă pe piață în perioada de raportare aferentă anului precedent perioadei de raportare.

\*\*\*\*) Se completează cantitatea gestionată în perioada de raportare potrivit legislației în vigoare privind gestionarea ambalajelor uzate.

Tip de ambalaj	Material	Cantitate totală introdusă pe piață în perioada de raportare aferentă anului precedent perioadei de raportare	Cantitatea gestionată în perioada de raportare potrivit legislației în vigoare privind gestionarea ambalajelor uzate

Tip de ambalaj	Material	Cantitate totală introdusă pe piață în perioada de raportare aferentă anului precedent perioadei de raportare	Cantitatea gestionată în perioada de raportare potrivit legislației în vigoare privind gestionarea ambalajelor uzate

Tip de ambalaj	Material	Cantitate totală introdusă pe piață în perioada de raportare aferentă anului precedent perioadei de raportare	Cantitatea gestionată în perioada de raportare potrivit legislației în vigoare privind gestionarea ambalajelor uzate