

Amplasamentul fondului forestier – localitățile: Firiza, Șomcuta Mare, Boiu Mare, Remetea Chioarului, Valea Chioarului, Baia Sprie, Tăuții Măgherăuș, județul Maramureș

CONFERINȚA a II-a DE AMENAJARE

**A FONDULUI FORESTIER PROPRIETATE PUBLICĂ
APARTINÂND COMUNEI SĂCĂLĂȘENI,
PROPRIETATE PRIVATĂ APARTINÂND ASOCIAȚIEI
COMPOSESORALE RECEA, COMPOSESORATULUI
URBARIAL FERNEZIU, PAROHIEI ORTODOXE
ROMÂNĂ FIRIZA, EPARHIEI GRECO – CATOLICE
BAIA MARE ȘI PERSOANELOR FIZICE ASOCIATE,
JUDEȚUL MARAMUREȘ**

U.P. I FERNEZIU - SĂCĂLĂȘENI

Prestatori servicii silvice:

O.S. FIRIZA – D.S. MARAMUREȘ

O.S. ȘOMCUTA MARE – D.S. MARAMUREȘ

O.S. BAIA SPRIE – D.S. MARAMUREȘ

O.S. TĂUȚII MĂGHERĂUȘ – D.S. MARAMUREȘ

Proiectant :

S.C. BEGREEN ECOPREST S.R.L.

CUPRINS

Memoriu de prezentare	3
1. Date generale. Organizarea teritoriului	3
2. Suprafața fondului forestier	6
3. Repartiția pe categorii de folosință și categorii funcționale	9
4. Bazele de amenajare	10
5. Organizarea procesului de producție și protecție	10
6. Indicatori de posibilitate și posibilitatea adoptată	11
Anexa 1.1 – Evidența mișcărilor de suprafață - fișa 1E	12
Anexa 1.2 – Detalierea diferentelor de suprafața față de amenajamentul precedent	20
Anexa 2 - Situația terenurilor destinate gospodăririi pădurilor la amenajarea precedentă și amenajarea actuală	21
Anexa 2.1 - Situația comparativă a terenurilor pe categorii de folosință	21
Anexa 2.2 - Evidența terenurilor care servesc nevoilor de producție și administrație forestieră	21
Anexa 3 - Zonarea funcțională la amenajarea precedentă și amenajarea actuală	21
Anexa 4 - Bazele de amenajare adoptate în comparație cu cele de la amenajarea precedentă	22
Anexa 5 - Constituirea subunităților de producție sau protecție la amenajarea precedentă și amenajarea actuală	22
Anexa 6 - Calculul indicatorilor de posibilitate pentru S.U.P. A în comparație cu cei de la amenajarea precedentă	22
Anexa 7 - Indicatorii de plan propuși în comparație cu cei de la amenajarea anterioară	24
Anexa 8 - Prevederile amenajamentului expirat și realizările din deceniu	25
Anexa 9 - Evoluția claselor de vârstă pentru fondul forestier productiv la amenajarea precedentă și amenajarea actuală	26
Stabilirea indicatorului de posibilitate după metoda claselor de vârstă	27
Adoptarea și justificarea posibilității de produse principale	29
L.026. Structura și mărimea fondului forestier pe S.U.P. după clase de vârstă, grupe funcționale și specii	30
L.030. Situația sintetică pe specii	38
L.041. Repartiția suprafețelor pe categorii de folosință forestieră și grupe funcționale	39
L.042. Repartiția suprafețelor pe categorii funcționale	40
L.160. Constituirea subunităților de gospodărire	41
L.090. Stabilirea vârstei medii a exploatabilității și a ciclului	41
L.212. Lista unităților amenajistice exploatabile și preexploatabile	42
L.101. Stabilirea indicatorului de posibilitate după metoda creșterii indicatoare	43
L.110. Planul decenal de recoltare a produselor principale	44
L.130. Planul lucrărilor de îngrijire a arboretelor	48
L.140. Planul lucrărilor de conservare	50
L.011. Descriere parculară sinteză	51
Planul lucrărilor de regenerare și împădurire	66
L.21.A Evidența arboretelor afectate de factori destabilizatori și limitativi	71
Correspondența subparcelarului	72
Harta generală – matrice conferința a II-a	

MEMORIU DE PREZENTARE

U.P. I FERNEZIU - SĂCĂLĂȘENI

1. Date generale. Organizarea teritoriului.

Prezentul studiu de amenajare are ca obiect fondul forestier proprietate publică aparținând comunei Săcălășeni, proprietate privată aparținând Asociației Composesorale Recea, Composesoratului Urbarial Ferneziu, Parohiei Ortodoxe Română Firiza, Eparhiei Greco - Catolice Baia Mare și persoanelor fizice asociate, județul Maramureș, constituit în U.P. I Ferneziu - Săcălășeni și aflat sub contracte de administrare și prestări servicii silvice cu Ocoalele Silvice Firiza, Șomcuta Mare, Baia Sprie și Tăuții Măgherauș, Direcția Silvică Maramureș.

Amenajamentul fondului forestier aparținând persoanelor fizice și juridice, constituit în U.P. I Ferneziu – Săcălășeni, cu o suprafață de 282,70 ha va expira în data de 17.05.2022, fapt pentru care s-a obținut aprobarea Comisiei Tehnice de Avizare pentru Silvicultură din cadrul Ministerului Apelor și Pădurilor pentru reamenajarea anticipată, analizată în sesiunea de avizare din data de 05.08.2021.

Fondul forestier proprietate privată aparținând persoanelor fizice provine din amenajamente, cu perioade de aplicare diferite.

Se menționează faptul că față de suprafața de 281,95 ha, înscrisă în procesul verbal nr. 349 din data de 11.08.2021 al Conferinței I de amenajare, la recepția lucrării, conform anexă declarație acord nr. 657 din 13.12.2021 s-a adăugat suprafața de 53,75 ha fond forestier, amenajat, ca urmare a asocierii mai multor proprietari de păduri - persoane fizice și s-a scăzut suprafața de 5,88 ha, la solicitarea proprietarilor.

Astfel, la actuala reamenajare s-a constituit o unitate de producție distinctă, ce a fost denumită **U.P. I Ferneziu - Săcălășeni**, cu suprafața totală amenajată de **329,82 ha**.

Suprafața actuală, de 329,82 ha se află la prima amenajare în această formă de asociere și corespunde cu cea din documentele de proprietate, fiind constituită din suprafețe de fond forestier, primite conform Legilor funciare astfel:

- pentru comuna Săcălășeni, județul Maramureș:
 - Titlu de Proprietate nr. 3948, din 17.11.2004, pentru suprafața de 78,00 ha;
- pentru Asociația Composesorală Recea, județul Maramureș:
 - Titlu de Proprietate nr. 20336, din 17.03.2009, pentru suprafața de 23,71 ha;
 - Titlu de Proprietate nr. 629, din 26.11.2002, pentru suprafața de 25,48 ha;
 - Proces verbal de punere în posesie nr. 17610A, din 16.12.2008, pentru suprafața de 3,21 ha;
- pentru Composesoratul Urbarial Ferneziu, județul Maramureș:
 - Titlu de Proprietate nr. 3185, din 24.02.2004, pentru suprafața de 21,29 ha;
 - Titlu de Proprietate nr. 4207, din 22.02.2005, pentru suprafața de 20,40 ha;
 - Titlu de Proprietate nr. 20171, din 02.06.2008, pentru suprafața de 43,69 ha;
- pentru Parohia Ortodoxă Română Firiza, județul Maramureș:
 - Titlu de Proprietate nr. 20822, din 02.06.2010, pentru suprafața de 21,98 ha;
- pentru Eparhia Greco – Catolică Baia Mare, județul Maramureș:
 - Titlu de Proprietate nr. 21502, din 11.12.2017, pentru suprafața de 22,46 ha;

- pentru persoana fizică Ciociu Emilia Iuliana, județul Maramureș:
 - Titlu de Proprietate nr. 6030/49, din 03.08.1995; Certificat de moștenitor nr. 18/2002, din 27.02.2002, pentru suprafața de 0,59 ha;
- pentru persoana fizică Brezian Ioan, județul Maramureș:
 - Titlu de Proprietate nr. 21428, din 22.11.2016; Certificat de moștenitor nr. 61/2020, din 09.06.2020, pentru suprafața de 0,17 ha;
- pentru persoana fizică Marina Alexandru, județul Maramureș:
 - Titlu de Proprietate nr. 6203, din 06.08.2008, pentru suprafața de 1,30 ha;
- pentru persoana fizică Hoban Maria, județul Maramureș:
 - Titlu de Proprietate nr. 21053, din 23.03.2011; Certificat de moștenitor nr. 127, din 01.09.2009, pentru suprafața de 0,83 ha;
- pentru persoana fizică Lupan Lucian, județul Maramureș:
 - Titlu de Proprietate nr. 20883, din 26.10.2010 și Testament nr. 2222/09.05.2013, pentru suprafața de 1,03 ha;
- pentru persoana fizică Solomon Ioan, județul Maramureș:
 - Titlu de Proprietate nr. 20971, din 14.12.2010; Contract de vânzare – cumpărare nr. 7531, din 22.11.2013, pentru suprafața de 0,98 ha;
- pentru persoana fizică Lupan Ioan Pavel, județul Maramureș:
 - Titlu de Proprietate nr. 20969, din 14.12.2010, pentru suprafața de 0,41 ha;
- pentru persoana fizică Seleveschi Maria, județul Maramureș:
 - Titlu de Proprietate nr. 20873, din 14.09.2010, pentru suprafața de 1,47 ha;
- pentru persoana fizică Seleveschi Mihai, județul Maramureș:
 - Titlu de Proprietate nr. 20874, din 14.09.2010, pentru suprafața de 0,22 ha;
- pentru persoana fizică Solomon Pavel, județul Maramureș:
 - Titlu de Proprietate nr. 20233, din 29.08.2003, pentru suprafața de 0,80 ha;
- pentru persoana fizică Oșan Ioan Vasile, județul Maramureș:
 - Titlu de Proprietate nr. 20088, din 16.11.2007; Contract de vânzare – cumpărare nr. 6309, din 07.11.2008, pentru suprafața de 0,70 ha;
- pentru persoana fizică Săsăran Mircea Dumitru, județul Maramureș:
 - Titlu de Proprietate nr. 4452, din 09.04.2003; Testament nr. 3582, din 06.12.2001, pentru suprafața de 0,70 ha;
 - Titlu de Proprietate nr. 4453, din 09.04.2003, pentru suprafața de 0,07 ha;
- pentru persoana fizică Săsăran Marius Ioan, județul Maramureș:
 - Titlu de Proprietate nr. 20232, din 29.08.2008; Contract de vânzare – cumpărare nr. 118, din 23.01.2012, pentru suprafața de 0,89 ha;
 - Titlu de Proprietate nr. 20234, din 29.08.2008; Contract de vânzare – cumpărare nr. 764, din 06.04.2021, pentru suprafața de 0,52 ha;
 - Titlu de Proprietate nr. 1645, din 28.03.2003, pentru suprafața de 4,17 ha;
- pentru persoana fizică Săsăran Florica Iuliana, județul Maramureș:
 - Titlu de Proprietate nr. 4451, din 09.04.2003, pentru suprafața de 1,00 ha;
- pentru persoana fizică Rednic Petru, județul Maramureș:
 - Titlul de proprietate nr. 857 din 14.01.2003, Extras de Carte Funciară nr. 57718 Tăuții Măgherăuș, pentru suprafața de 2,05 ha;
 - Titlul de proprietate nr. 857 din 14.01.2003, Extras de Carte Funciară nr. 57720 Tăuții Măgherăuș, pentru suprafața de 0,08 ha;
- pentru persoana fizică Hereș Vasile, județul Maramureș:
 - Titlul de proprietate nr. 52952/51 din 24.06.1996, pentru suprafața de 1,00 ha;
- pentru persoana fizică Breban Nicolae, s.a, județul Maramureș:
 - Titlul de proprietate nr. 435 din 23.09.2002, pentru suprafața de 1,46 ha;
 - Titlul de proprietate nr. Titlu de proprietate nr. 1898 din 22.06.1994, pentru suprafața de 1,00 ha;
- pentru persoana fizică Roman Sorin Vasile, județul Maramureș:
 - Titlul de proprietate nr. 4158, din 03.02.2005, Contract de vânzare cumpărare nr. 468/31.03.2020, pentru suprafața de 7,69 ha;

- Extras de Carte Funciară nr. 50542 Șomcuta Mare, pentru suprafața de 1,00 ha;
- Extras de Carte Funciară nr. 52747 Șomcuta Mare, pentru suprafața de 1,32 ha;
- pentru persoana fizică Szekely Zoltan, județul Maramureș;
- Titlul de proprietate nr. 4030, din 10.01.2005, pentru suprafața de 9,00 ha;
- pentru persoana fizică Leș Doina, județul Maramureș;
- Titlul de proprietate nr. 5899, din 09.07.2003, Extras de Carte Funciară nr. 52745 Șomcuta Mare, pentru suprafața de 0,65 ha;
- pentru persoana fizică Dezsi Ștefan, s.a, județul Maramureș;
- Titlul de proprietate nr. 4156, din 03.02.2005, pentru suprafața de 1,77 ha;
- Titlul de proprietate nr. 44215/20, din 19.06.1996, pentru suprafața de 0,25 ha;
- pentru persoana fizică Dezsi Ecaterina, județul Maramureș;
- Titlul de proprietate nr. 44215/12, din 19.06.1996, pentru suprafața de 0,25 ha;
- pentru persoana fizică Fodor Aurica, județul Maramureș;
- Titlul de proprietate nr. 44215/16, din 19.06.1996, pentru suprafața de 0,94 ha;
- Titlul de proprietate nr. 20269, din 27.10.2008, pentru suprafața de 0,58 ha;
- pentru persoana fizică Costin Otilia, județul Maramureș;
- Titlul de proprietate nr. 2462, din 05.08.2003, pentru suprafața de 2,55 ha;
- pentru persoana fizică Costin Maria, s.a, județul Maramureș;
- Titlul de proprietate nr. 1858, din 22.04.2003, pentru suprafața de 5,90 ha;
- pentru persoana fizică Aron Vasile, județul Maramureș;
- Titlul de proprietate nr. 52951, din 15.10.1996, pentru suprafața de 1,00 ha;
- pentru persoana fizică Nan Ana, județul Maramureș;
- Titlul de proprietate nr. 20549, din 16.10.2009, pentru suprafața de 1,27 ha;
- pentru persoana fizică Petrișor Veronica, județul Maramureș;
- Procesului Verbal de punere în posesie nr. 1491, din 20.11.2012, pentru suprafața de 1,39 ha;
- Procesului Verbal de punere în posesie nr. 1492, din 20.11.2012, pentru suprafața de 1,31 ha;
- pentru persoana fizică Mureșan Terezia, județul Maramureș;
- Titlul de proprietate nr. 21459 din 03.05.2017, pentru suprafața de 1,15 ha;
- Titlul de proprietate nr. 44124/74 din 28.11.1996, pentru suprafața de 1,00 ha;
- pentru persoana fizică Pop Viorica, județul Maramureș;
- Titlul de proprietate nr. 6518 din 08.12.2009, pentru suprafața de 2,00 ha;
- Titlul de proprietate nr. 21384 din 20.05.2016, pentru suprafața de 1,15 ha;
- pentru persoana fizică Pop Gavril, județul Maramureș;
- Titlul de proprietate nr. 21383 din 20.05.2016, pentru suprafața de 0,74 ha;
- Titlul de proprietate nr. 44124/75 din 28.11.1996, pentru suprafața de 1,00 ha;
- pentru persoana fizică Maxim Vasile, județul Maramureș;
- Titlul de proprietate nr. 3736, din 28.03.2003, pentru suprafața de 0,25 ha;
- Titlul de proprietate nr. 5812, din 21.09.2007, pentru suprafața de 1,84 ha;
- pentru persoana fizică Filip Aurica, județul Maramureș;
- Titlul de proprietate nr. 6019/52, din 11.12.1995, pentru suprafața de 1,00 ha;
- pentru persoana fizică Cuciureanu Otilia, județul Maramureș;
- Titlul de proprietate nr. 1373, din 24.02.2003, pentru suprafața de 1,16 ha;

Detalii despre documentele de proprietate sunt prezentate în tabelul 2.1 și în anexa 1.

Din punct de vedere teritorial, pădurile analizate sunt situate pe raza localităților: Firiza, Șomcuta Mare, Boiu Mare, Remetea Chioarului, Valea Chioarului, Baia Sprie, Tăuții Măgherauș, județul Maramureș.

Numerotarea parcelelor din U.P. I Ferneziu – Săcălășeni s-a menținut ca la amenajarea anterioară, cu excepția unor parcele, care au fost numerotate în continuarea celor existente, situația fiind prezentată în anexa 1.2. a prezentei lucrări.

Numerotarea bornelor existente s-a menținut ca la amenajarea anterioară. S-au amplasat borne noi, acestea având numere noi în continuarea celor existente.

Subparcelarul s-a reactualizat conform stării actuale a arboretelor, în concordanță cu criteriile de constituire a subparcelelor din “Norme tehnice pentru amenajarea pădurilor-ediția 2000” și s-a materializat pe teren.

2. Suprafața fondului forestier

Suprafața fondului forestier proprietate publică și privată inclus în prezentul amenajament este de **329,82 ha** conform documentelor de proprietate.

Documentele care atestă proprietatea asupra fondului forestier inclus în amenajament au fost prezentate și în tabelul 2.1.

Suprafața fondului forestier și documente de proprietate

Tabelul 2.1.

Proprietar	Amplasament anterior retrocedării			Acte proprietate	Suprafata acte proprietate, ha
	Ocolul Silvic	U.P.	Parcele aferente		
Comuna Săcălășeni, județul Maramureș	Baia Mare	I	5%, 6, 7, 8%,	T.P. nr. 3948, din 17.11.2004	72,30
		VI	107%		5,70
Asociația Composesorală Recea, județul Maramureș	Baia Mare	I	6%, 8, 9	T.P. nr. 20336, din 17.03.2009	23,71
			6%, 9, 10	T.P. nr. 629, din 26.11.2002	25,48
			6%	P.V.P. nr. 17610A, din 16.12.2008	3,21
Composesoratul Urbarial Ferneziu, județul Maramureș	Baia Mare	VI	77%, 78%	T.P. nr. 3185, din 24.02.2004	21,29
			77%, 78%	T.P. nr. 4207, din 22.02.2005	20,40
			76, 77%, 79, 81%, 108	T.P. nr. 20171, din 02.06.2008	43,69
Parohia Ortodoxă Română Firiza, județul Maramureș	Baia Mare	III	1, 27%	T.P. nr. 20822, din 02.06.2010	21,98
Eparhia Greco – Catolică Baia Mare, județul Maramureș	Firiza	I	213, 214%	T.P. nr. 21502, din 11.12.2017	22,46
Ciociu Emilia Iuliana, județul Maramureș	Baia Mare	I	2%	T.P. nr. 6030/49, din 03.08.1995; Certificat de moștenitor nr. 18/2002, din 27.02.2002	0,59
Brezian Ioan, județul Maramureș	Firiza	I	230%	T.P. nr. 21428, din 22.11.2016; Certificat de moștenitor nr. 61/2020, din 09.06.2020	0,17

Proprietar	Amplasament anterior retrocedării			Acte proprietate	Suprafata acte proprietate, ha
	Ocolul Silvic	U.P.	Parcele aferente		
Marina Alexandru, județul Maramureș	Baia Mare	II	30%	T.P. nr. 6203, din 06.08.2008	1,30
Hoban Maria, județul Maramureș	Baia Mare	II	30%	T.P. nr. 21053, din 23.03.2011; Certificat de moștenitor nr. 127, din 01.09.2009	0,83
Lupan Lucian, județul Maramureș	Baia Mare	II	30%	T.P. nr. 20883, din 26.10.2010; Testament nr. 2222/09.05.2013	1,03
Solomon Ioan, județul Maramureș	Baia Mare	II	30%	T.P. nr. 20971, din 14.12.2010; Contract de Vânzare Cumpărare nr. 7531, din 22.11.2013	0,98
Lupan Ioan Pavel, județul Maramureș	Baia Mare	II	30%	T.P. nr. 20969, din 14.12.2010	0,41
Seleveschi Maria, județul Maramureș	Baia Mare	II	30%	T.P. nr. 20873, din 14.09.2010	1,47
Seleveschi Mihai, județul Maramureș	Baia Mare	II	30%	T.P. nr. 20874, din 14.09.2010	0,22
Solomon Pavel, județul Maramureș	Baia Mare	II	30%	T.P. nr. 20233, din 29.08.2003	0,80
Oșan Ioan Vasile, județul Maramureș	Baia Mare	VI	53%	T.P. nr. 20088, din 16.11.2007; Contract de Vânzare Cumpărare nr. 6309, din 07.11.2008	0,70
Săsăran Mircea Dumitru, județul Maramureș	Tăuții Măgherauș	V	83%	T.P. nr. 4452, din 09.04.2003; Testament nr. 3582, din 06.12.2001	0,70
				T.P. nr. 4453, din 09.04.2003	0,07
Săsăran Marius Ioan, județul Maramureș	Baia Mare	II	30%	T.P. nr. 20232, din 29.08.2008; Contract de Vânzare Cumpărare nr. 118, din 23.01.2012	0,89
Săsăran Marius Ioan, județul Maramureș	Baia Mare	II	30%	T.P. nr. 20234, din 29.08.2008; Contract de Vânzare Cumpărare nr. 764, din 06.04.2021	0,52
	Tăuții Măgherauș	V	83%	T.P. nr. 1645, din 28.03.2003	4,17
Săsăran Florica Iuliana, județul Maramureș	Tăuții Măgherauș	V	83%	T.P. nr. 4451, din 09.04.2003	1,00
Rednic Petru, județul Maramureș	Tăuții Măgherauș	V	84%,	T.P. nr. 857 din 14.01.2003, C.F. nr. 57718	2,05
				T.P. nr. 857 din 14.01.2003, C.F. nr. 57720	0,08

Proprietar	Amplasament anterior retrocedării			Acte proprietate	Suprafata acte proprietate, ha
	Ocolul Silvic	U.P.	Parcele aferente		
Hereș Vasile, județul Maramureș	Baia Sprie	I	59%	T.P. nr. 52952/51 din 24.06.1996	1,00
Breban Nicolae, s.a, județul Maramureș	Baia Sprie	I	2%	T.P. nr. 435 din 23.09.2002	1,46
				T.P. nr. 1898 din 22.06.1994	1,00
Roman Sorin Vasile, județul Maramureș	Șomcuta Mare	V	56%, 57%	T.P. nr. 4158, din 03.02.2005	7,69
			63%	C.F. nr. 50542	1,00
		I	18%	C.F. nr. 52747	1,32
Szekely Zoltan, județul Maramureș	Șomcuta Mare	V	57%	T.P. nr. 4030, din 10.01.2005	9,00
Leș Doina, județul Maramureș	Șomcuta Mare	I	17%	T.P. nr. 5899, din 09.07.2003, C.F. nr. 52745	0,65
Dezsi Ștefan, s.a, județul Maramureș	Șomcuta Mare	V	55%	T.P. nr. 4156, din 03.02.2005	1,77
			63%	T.P. nr. 44215/20, din 19.06.1996	0,25
Dezsi Ecaterina, județul Maramureș	Șomcuta Mare	V	63%	T.P. nr. 44215/12, din 19.06.1996	0,25
Fodor Aurica, județul Maramureș	Șomcuta Mare	V	63%	T.P. nr. 44215/16, din 19.06.1996	0,94
			55%	T.P. nr. 20269, din 27.10.2008	0,58
Costin Otilia, județul Maramureș	Șomcuta Mare	I	65%, 93%	T.P. nr. 2462, din 05.08.2003	2,55
Costin Maria, județul Maramureș	Șomcuta Mare	I	65%, 66%, 93%	T.P. nr. 1858, din 22.04.2003	5,90
Aron Vasile, județul Maramureș	Șomcuta Mare	V	39%	T.P. nr. 52951, din 15.10.1996	1,00
Nan Ana, județul Maramureș	Șomcuta Mare	VI	7%, 10%	T.P. nr. 20549, din 16.10.2009	1,27
Petrișor Veronica, județul Maramureș	Șomcuta Mare	VI	7%, 10%	P.V.P. nr. 1491, din 20.11.2012	1,39
			7%, 9%	P.V.P. nr. 1492, din 20.11.2012	1,31
Mureșan Terezia, județul Maramureș	Șomcuta Mare	VI	7%, 9%	T.P. nr. 21459 din 03.05.2017	1,15
			20%	T.P. nr. 44124/74 din 28.11.1996	1,00
Pop Viorica, județul Maramureș	Șomcuta Mare	VI	7%, 10%, 12%	T.P. nr. 6518 din 08.12.2009	2,00
			7%	T.P. nr. 21384 din 20.05.2016	1,15

Proprietar	Amplasament anterior retrocedării			Acte proprietate	Suprafata acte proprietate, ha
	Ocolul Silvic	U.P.	Parcele aferente		
Pop Gavril, județul Maramureș	Șomcuta Mare	VI	7%	T.P. nr. 21383 din 20.05.2016	0,74
			20%	T.P. nr. 44124/75 din 28.11.1996	1,00
Maxim Vasile, județul Maramureș	Șomcuta Mare	I	16%	T.P. nr. 3736, din 28.03.2003	0,25
			14%, 18%, 20%	T.P. nr. 5812, din 21.09.2007	1,84
Filip Aurica, județul Maramureș	Șomcuta Mare	IV	7%, 22%	T.P. nr. 6019/52, din 11.12.1995	1,00
Cuciureanu Otilia, județul Maramureș	Șomcuta Mare	VI	1%	T.P. nr. 1373, din 24.02.2003	1,16
TOTAL GENERAL					329,82

La actuala reamenajare s-au măsurat contururi, limite parcelare și subparcelare ale fondului forestier, neînregistrându-se diferențe față de suprafața totală de 329,82 ha de la amenajările precedente.

Au rezultat unele diferențe între suprafețele parcelelor din amenajamentele anterioare și cel actual, prezentate detaliat în Anexa 1.2. Aceste diferențe în plus și în minus se compensează între ele.

Situația comparativă a suprafețelor între amenajarea precedentă și cea actuală este prezentată detaliat în Anexa 1.2.

Astfel suprafața totală a **U.P. I Ferneziu - Săcălășeni la 01.01.2022** este de **329,82 ha**.

Evidența mișcărilor de suprafață este prezentată în Anexa 1 (fișa 1E).

3. Repartiția pe categorii de folosință și categorii funcționale

Suprafața totală de 329,82 ha a U.P. I Ferneziu - Săcălășeni este repartizată în următoarele **categorii de folosință**:

- Păduri – 325,46 ha;
- Terenuri afectate gospodăririi silvice – 0,34 ha (linie electrică de înaltă tensiune în u.a. 107R);
- Terenuri neproductive – 2,40 ha (77N);
- Ocupații sau litigii – 1,62 ha (u.a. 78M, cu suprafața de 0,11 ha, u.a. 107M1, cu suprafața de 1,40 ha și u.a. 107M2, cu suprafața de 0,11 ha);

Ponderea pădurilor din suprafața totală a fondului forestier este de 99%, la fel ca la amenajările anterioare.

Situația comparativă a distribuției suprafețelor pe categorii de folosință la amenajarea precedentă și amenajarea actuală este prezentată în **anexa 2**.

Zonarea funcțională: zonarea funcțională a fost realizată în conformitate cu prevederile din Normele tehnice pentru amenajarea pădurilor – ediția 2000, completate și modificate prin O.M. 766/2018 și în concordanță cu obiectivele social-economice și ecologice fixate, condițiile staționale existente, țelurile de gospodărire și structura reală a arboretelor, fondul forestier din U.P. I Ferneziu - Săcălășeni fiind încadrat în următoarele **categorii funcționale prioritare:**

- **1.1.B. – 8,62 ha** – arboretele situate pe versanții direcți ai lacurilor de acumulare și naturale (T III);

- **1.2.A. – 64,45 ha** – arboretele situate pe stâncării, pe grohotișuri și pe terenuri cu eroziune în adâncime și pe terenuri cu înclinarea mai mare de 30 grade pe substraturi de fliș (facies marnos, marno-argilos și argilos), nisipuri, pietrișuri și loess, precum și cele situate pe terenuri cu înclinare mai mare de 35 grade, pe alte substraturi litologice (T II);

- **1.2.I. – 3,85 ha** – arboretele situate pe terenuri cu înmlăștinare permanentă (T II);

- **1.2.L. – 78,61 ha** – arboretele situate pe terenuri cu substraturi litologice foarte vulnerabile la eroziuni și alunecări, cu pante cuprinse până la limitele indicate la categoria 1.2.A. (T IV);

- **1.4.B. – 124,73 ha** – arboretele din jurul localităților precum și arboretele din intravilan (T III);

- **2.1.C. – 45,20 ha** – arborete destinate să producă, în principal, lemn de cherestea (TVI).

4. Bazele de amenajare

Situația comparativă a bazelor de amenajare adoptate la amenajarea actuală și la amenajarea precedentă este prezentată în **Anexa 4**.

Regimul – codru;

Compoziția țel s-a fixat diferențiat pe unități amenajistice urmărindu-se încadrarea acestora în compozițiile țel cadru în funcție de repartizarea în grupe ecologice a fiecărui arboret în parte.

Tratamentul – s-a adoptat *tratamentul tăierilor progressive și tratamentul tăierilor rase*.

Exploatabilitatea – *exploatabilitatea tehnică și de protecție*;

Ciclul – 110 ani;

5. Organizarea procesului de producție și protecție

În funcție de obiectivele social-economice și ecologice stabilite, reflectate prin țelurile de protecție sau producție fixate și în deplină concordanță cu funcțiile atribuite pădurilor din U.P. I Ferneziu Săcălășeni, pentru gospodărirea eficientă a acestor păduri au fost constituite două subunități de gospodărire:

- **S.U.P. A - Codru regulat - sortimente obișnuite – 257,16 ha** - pentru arboretele încadrate în grupa I funcțională, arborete care se iau în calcul la organizarea procesului de producție și reglementarea producției;

- **S.U.P. M - Păduri supuse regimului de conservare deosebită – 68,30 ha** - pentru arboretele încadrate în grupa I funcțională, cu funcții speciale de protecție, pentru care normele actuale de amenajare a pădurilor nu permit organizarea procesului de producție, impunându-se numai lucrări speciale de conservare.

Situația comparativă a constituirii subunităților de producție sau protecție la amenajarea precedentă și amenajarea actuală este detaliată în **Anexa 5**.

6. Indicatori de posibilitate și posibilitatea adoptată

În Anexa 6.1 sunt prezentați indicatorii de calcul a posibilității de produse principale pentru subunitatea de codru regulat, de tip A. Pentru calculul lor s-au folosit procedee de calcul specifice metodei creșterii indicatoare și a claselor de vârstă (pentru S.U.P. A).

În urma analizării indicatorilor de posibilitate prezentați se propune adoptarea posibilității calculate după metoda claselor de vârstă, procedeul inductiv:

$$P = 1000 \text{ m}^3/\text{an.}$$

În Anexa 7 sunt prezentați toți indicatorii de posibilitate propuși.

Anexa 1.1. - Evidența mișcărilor de suprafață (fișa 1E)

Documentul de aprobare:			Scopul modificării efectuate, denumirea unităților implicate în schimb. Modificări de altă natură	Unități amenajate	Modificări ale fondului forestier proprietate publică a statului:						Observații:	
Felul documentului	Nr.	Data			Definitive:			Temporare:			Defrișări fără scoatere din fondul forestier (ha)	Semnătura șefului de ocol
					Intrări (ha)	Ieșiri (ha)	Sold (ha)	Suprafața (ha)	Termen	Data reprimirii		
Sold 18.05.2012							282,70					
Proprietari fond forestier (persoane fizice) neidentificați						31,59	251,11					
Sold 31.12.2021						31,59	251,11					
Titlu de Proprietate nr. 3185, din 24.02.2004	Reconstituirea dreptului de proprietate în baza Legii nr. 1/2000 (O.S. Baia Mare, U.P. VI)	77B%	1,50		1,50							
		77C	5,00		6,50							
		78A	6,60		13,10							
		78B	2,00		15,10							
		78C	6,19		21,29							
Total						21,29	21,29					
Titlu de Proprietate nr. 4207, din 22.02.2005	Reconstituirea dreptului de proprietate în baza Legii nr. 247/2005 (O.S. Baia Mare, U.P. VI)	77A%	0,30		21,59							
		77B%	3,10		24,69							
		78D	1,60		26,29							
		78E	7,50		33,79							
		78F	2,20		35,99							
Total						20,40	41,69					
Titlu de Proprietate nr. 20171, din 02.06.2008	Reconstituirea dreptului de proprietate în baza Legii nr. 247/2005 (O.S. Baia Mare, U.P. VI)	108A	2,40		44,09							
		108B	0,80		44,89							
		108M1	0,30		45,19							
		108M2	0,30		45,49							
		77M	2,40		47,89							
		79A	7,90		55,79							
		81B%	3,08		58,87							
		76A	1,50		60,37							
		76B	1,20		61,57							
		76C	9,90		71,47							
		77A%	2,81		74,28							
		77D	2,00		76,28							
		79B	4,40		80,68							
		79C	1,60		82,28							
79D	2,40		84,68									
81D	0,70		85,38									
Total						43,69	85,38					
Titlu de Proprietate nr. 629, din 26.11.2002	Reconstituirea dreptului de proprietate în baza Legii nr. 1/2000 (O.S. Baia Mare, UP I)	8A%	10,70		96,08							
		9A	3,70		99,78							
		9B	2,60		102,38							
		9J	1,30		103,68							
		10A	1,30		104,98							
		10B	5,88		110,86							
Total						25,48	110,86					
Titlu de Proprietate nr. 20336, din 17.03.2009	Reconstituirea dreptului de proprietate în baza Legii nr. 247/2005 (O.S. Baia Mare, UP I)	6K%	0,61		111,47							
		8E	9,70		121,17							
		8F	1,80		122,97							
		8G	0,90		123,87							
		8H	2,00		125,87							
		9F	7,80		133,67							
9I	0,90		134,57									
Total						23,71	134,57					

Documentul de aprobare:			Scopul modificării efectuate, denumirea unităților implicate în schimb. Modificări de altă natură	Unități amenajate	Modificări ale fondului forestier proprietate publică a statului:						Observații:	
Felul documentului	Nr.	Data			Definitive:			Temporare:			Defrișări fără scoatere din fondul forestier (ha)	Semnătura șefului de ocol
					Intrări (ha)	Ieșiri (ha)	Sold (ha)	Suprafața (ha)	Termen	Data reprimirii		
Proces verbal de punere în posesie nr. 17610A, din 16.12.2008			Reconstituirea dreptului de proprietate în baza Legii nr. 1/2000 (O.S. Baia Mare, UP I)	6K%	1,59		136,16					
			6C%	1,62		137,78						
Total					3,21		137,78					
Titlu de Proprietate nr. 3948, din 17.11.2004			Reconstituirea dreptului de proprietate în baza Legii nr. 1/2000 (O.S. Baia Mare, U.P. I, U.P. VI)	5C%	1,00		138,78					
				5D	2,40		141,18					
				5F	0,90		142,08					
				5G	1,90		143,98					
				5H	3,10		147,08					
				5I	1,10		148,18					
				5J	2,20		150,38					
				5K	1,30		151,68					
				5L	1,30		152,98					
				5M	1,50		154,48					
				5N	1,40		155,88					
				5O	7,90		163,78					
				6L	3,90		167,68					
				6O	1,70		169,38					
				7A	9,70		179,08					
				7B	12,00		191,08					
				7C	1,00		192,08					
				8B	13,80		205,88					
				8C%	4,20		210,08					
107A	2,30		212,38									
107B%	2,00		214,38									
107M	1,40		215,78									
Total					78,00		215,78					
Titlu de Proprietate nr. 20822, din 02.06.2010			Reconstituirea dreptului de proprietate în baza Legii nr. 245/2005(O.S. B. Mare,U.P.III)	1A	16,30		232,08					
				1B	3,90		235,98					
				27C%	1,78		237,76					
Total					21,98		237,76					
Titlu de Proprietate nr. 6030/49, din 03.08.1995; Certificat de moștenitor nr. 18/2002, din 27.02.2002			Reconstituirea dreptului de proprietate în baza Legii nr. 18/1991 (O.S. Baia Mare, U.P. I); Moștenire	2A%	0,59		238,35					
Total					0,59		238,35					
Titlu de Proprietate nr. 21053, din 23.03.2011; Certificat de moștenitor nr. 127, din 01.09.2009			Reconstituirea dreptului de proprietate în baza Legii nr. 1/2000 (O.S. Baia Mare, U.P. II); Moștenire	30A%	0,83		239,18					
Total					0,83		239,18					

Documentul de aprobare:			Scopul modificării efectuate, denumirea unităților implicate în schimb. Modificări de altă natură	Unități amenajate	Modificări ale fondului forestier proprietate publică a statului:						Observații:	
Felul documentului	Nr.	Data			Definitive:			Temporare:			Defrișări fără scoatere din fondul forestier (ha)	Semnătura șefului de ocol
					Intrări (ha)	Ieșiri (ha)	Sold (ha)	Suprafața (ha)	Termen	Data reprimirii		
Titlu de Proprietate nr. 20969, din 14.12.2010			Reconstituirea dreptului de proprietate în baza Legii nr. 1/2000 (O.S. Baia Mare, U.P. II)	30A%	0,41		239,59					
Total					0,41		239,59					
Titlu de Proprietate nr. 20873, din 14.09.2010			Reconstituirea dreptului de proprietate în baza Legii nr. 1/2000 (O.S. Baia Mare, U.P. II)	30A%	1,47		241,06					
Total					1,47		241,06					
Titlu de Proprietate nr. 20874, din 14.09.2010			Reconstituirea dreptului de proprietate în baza Legii nr. 1/2000 (O.S. Baia Mare, U.P. II)	30A%	0,22		241,28					
Total					0,22		241,28					
Titlu de Proprietate nr. 20233, din 29.08.2003			Reconstituirea dreptului de proprietate în baza Legii nr. 1/2000 (O.S. Baia Mare, U.P. II)	30A%	0,80		242,08					
Total					0,80		242,08					
Titlu de Proprietate nr. 20088, din 16.11.2007; Contract de Vânzare Cumpărare nr. 6309, din 07.11.2008			Reconstituirea dreptului de proprietate în baza Legii nr. 1/2000 (O.S. Baia Mare, U.P. VI); Vânzare - cumpărare	53B%	0,70		242,78					
Total					0,70		242,78					
Titlu de Proprietate nr. 4452, din 09.04.2003; Testament nr. 3582, din 06.12.2001			Reconstituirea dreptului de proprietate în baza Legii nr. 1/2000 (O.S. Tăuții Măgherauș, U.P. V); Moștenire	83A%	0,70		243,48					
Total					0,70		243,48					
Titlu de Proprietate nr. 4453, din 09.04.2003			Reconstituirea dreptului de proprietate în baza Legii nr. 1/2000 (O.S. Tăuții Măgherauș, UP V);	83A%	0,07		243,55					
Total					0,07		243,55					

Documentul de aprobare:			Scopul modificării efectuate, denumirea unităților implicate în schimb. Modificări de altă natură	Unități amenajate	Modificări ale fondului forestier proprietate publică a statului:						Observații:	
Felul documentului	Nr.	Data			Definitive:			Temporare:			Defrișări fără scoatere din fondul forestier (ha)	Semnătura șefului de ocol
					Intrări (ha)	Ieșiri (ha)	Sold (ha)	Suprafața (ha)	Termen	Data reprimirii		
Titlu de Proprietate nr. 1645, din 28.03.2003			Reconstituirea dreptului de proprietate în baza Legii nr. 1/2000 (O.S. Tăuții Măgherauș, UPV);	83A%	4,17		247,72					
Total					4,17		247,72					
Titlu de Proprietate nr. 4451, din 09.04.2003			Reconstituirea dreptului de proprietate în baza Legii nr. 1/2000 (O.S. Tăuții Măgherauș, UPV);	83A%	1,00		248,72					
Total					1,00		248,72					
Titlu de Proprietate nr. 20232, din 29.08.2008; Contract de Vânzare Cumpărare nr. 118, din 23.01.2012			Reconstituirea dreptului de proprietate în baza Legii nr. 1/2000 (O.S. Baia Mare, U.P. II); Vânzare cumpărare	30A%	0,89		249,61					
Total					0,89		249,61					
Titlu de Proprietate nr. 20234, din 29.08.2008; Contract de Vânzare Cumpărare nr. 764, din 06.04.2021			Reconstituirea dreptului de proprietate în baza Legii nr. 1/2000 (O.S. Baia Mare, U.P. II); Vânzare cumpărare	30A%	0,52		250,13					
Total					0,52		250,13					
Titlu de Proprietate nr. nr. 20971, din 14.12.2010; Contract de Vânzare Cumpărare nr. 7531, din 22.11.2013			Reconstituirea dreptului de proprietate în baza Legii nr. 1/2000 (O.S. Baia Mare, U.P. II); Vânzare cumpărare	30A%	0,98		251,11					
Total					0,98		251,11					
Sold 11.08.2021						31,59	251,11					
Titlu de Proprietate nr. 21502, din 11.12.2017			Reconstituirea dreptului de proprietate în baza Legii nr. 247/2005(O.S. Firiza, U.P.I)	213%, 214%	22,46		273,57					
Total					22,46		273,57					
Titlu de Proprietate nr. 21428, din 22.11.2016; Certificat de moștenitor nr. 61/2020, din 09.06.2020			Reconstituirea dreptului de proprietate în baza Legii nr. 1/2000 (O.S. Firiza, U.P. I); Moștenire	230%	0,17		273,74					
Total					0,17		273,74					

Documentul de aprobare:			Scopul modificării efectuate, denumirea unităților implicate în schimb. Modificări de altă natură	Unități amenajate	Modificări ale fondului forestier proprietate publică a statului:						Observații:	
Felul documentului	Nr.	Data			Definitive:			Temporare:			Defrișări fără scoatere din fondul forestier (ha)	Semnătura șefului de ocol
					Intrări (ha)	Ieșiri (ha)	Sold (ha)	Suprafața (ha)	Termen	Data reprimării		
Titlu de Proprietate nr. 6203, din 06.08.2008			Reconstituirea dreptului de proprietate în baza Legii nr. 1/2000 (O.S. Baia Mare, UP II)	30A%	1,30		275,04					
Total					1,30		275,04					
Titlu de Proprietate nr. 20883, din 26.10.2010 Testament nr. 2222/09.05.2013			Reconstituirea dreptului de proprietate în baza Legii nr. 1/2000 (O.S. Baia Mare, U.P. II), Moștenire	30A%	1,03		276,07					
Total					1,03		276,07					
Titlu de Proprietate nr. 857 din 14.01.2003, C.F. 57718 Tăuții Măgherăuș			Reconstituirea dreptului de proprietate în baza Legii nr. 1/2000 (O.S. Tăuții Măgherăuș, U.P. V) Intabulare	84A%	2,05		278,12					
Total					2,05		278,12					
Titlu de Proprietate nr. 857 din 14.01.2003, C.F. 57720 Tăuții Măgherăuș			Reconstituirea dreptului de proprietate în baza Legii nr. 1/2000 (O.S. Tăuții Măgherăuș, U.P. V) Intabulare	84E%	0,08		278,20					
Total					1,00		279,20					
Titlu de Proprietate nr. 52952/51 din 24.06.1996			Reconstituirea dreptului de proprietate în baza Legii nr. 18/1991 (O.S. Baia Sprie, U.P. I)	59B%	1,00		279,20					
Total					1,00		279,20					
Titlu de Proprietate nr. 435 din 23.09.2002			Reconstituirea dreptului de proprietate în baza Legii nr. 1/2000 (O.S. Baia Sprie, UP I)	2A%	1,46		280,66					
Total					1,46		280,66					
Titlu de Proprietate nr. 1898 din 22.06.1994			Reconstituirea dreptului de proprietate în baza Legii nr. 18/1991 (O.S. Baia Sprie, UP I)	2A%	1,00		281,66					
Total					1,00		281,66					
Titlu de Proprietate nr. 4158, din 03.02.2005			Reconstituirea dreptului de proprietate în baza Legii nr. 1/2000 (O.S. Șomcuta Mare, U.P. V)	56A%, 57A%, 57B%	7,69		289,35					
Total					7,69		289,35					
C.F. nr. 50542 Șomcuta Mare			(O.S. O.S. Șomcuta Mare, U.P. I) Intabulare	63%	1,00		290,35					
Total					1,00		290,35					

Documentul de aprobare:			Scopul modificării efectuate, denumirea unităților implicate în schimb. Modificări de altă natură	Unități amenajate	Modificări ale fondului forestier proprietate publică a statului:						Observații:	
Felul documentului	Nr.	Data			Definitive:			Temporare:			Defrișări fără scoatere din fondul forestier (ha)	Semnătura șefului de ocol
					Intrări (ha)	Ieșiri (ha)	Sold (ha)	Suprafața (ha)	Termen	Data reprimirii		
C.F. nr. 52747 Șomcuta Mare			(O.S. Șomcuta Mare, U.P. I) Intabulare	18B%	1,32		291,67					
Total					1,32		291,67					
Titlu de Proprietate nr. 4030, din 10.01.2005			Reconstituirea dreptului de proprietate în baza Legii nr. 1/2000 (O.S. Șomcuta Mare, U.P. V)	57B%, 57B%, 57E%	9,00		300,67					
Total					9,00		300,67					
Titlu de Proprietate nr. 5899, din 09.07.2003, C.F. nr. 52745 Șomcuta Mare			Reconstituirea dreptului de proprietate în baza Legii nr. 1/2000 (O.S. Șomcuta Mare, U.P. I)	17%	0,65		301,32					
Total					0,65		301,32					
Titlu de Proprietate nr. 4156, din 03.02.2005			Reconstituirea dreptului de proprietate în baza Legii nr. 1/2000 (O.S. Șomcuta Mare, U.P. V)	55B%, 55E%	1,77		303,09					
Total					1,77		303,09					
Titlu de Proprietate nr. 44215/20, din 19.06.1996			Reconstituirea dreptului de proprietate în baza Legii nr. 18/1991 (O.S. Șomcuta Mare, U.P. V)	63B%	0,25		303,34					
Total					0,25		303,34					
Titlu de Proprietate nr. 44215/12, din 19.06.1996			Reconstituirea dreptului de proprietate în baza Legii nr. 18/1991 (O.S. Șomcuta Mare, U.P. V)	63B%	0,25		303,59					
Total					0,25		303,59					
Titlu de Proprietate nr. 44215/16, din 19.06.1996			Reconstituirea dreptului de proprietate în baza Legii nr. 18/1991 (O.S. Șomcuta Mare, U.P. V)	63B%	0,94		304,53					
Total					0,94		304,53					
Titlu de Proprietate nr. 20269, din 27.10.2008			Reconstituirea dreptului de proprietate în baza Legii nr. 1/2000 (O.S. Șomcuta Mare, U.P. V)	55B%, 55E%	0,58		305,11					
Total					0,58		305,11					
Titlu de Proprietate nr. 2462, din 05.08.2003			Reconstituirea dreptului de proprietate în baza Legii nr. 1/2000 (O.S. Șomcuta Mare, U.P. I)	65A%, 93A%	2,55		307,66					
Total					2,55		307,66					

Documentul de aprobare:			Scopul modificării efectuate, denumirea unităților implicate în schimb. Modificări de altă natură	Unități amenajate	Modificări ale fondului forestier proprietate publică a statului:						Observații:	
Felul documentului	Nr.	Data			Definitive:			Temporare:			Defrișări fără scoatere din fondul forestier (ha)	Semnătura șefului de ocol
					Intrări (ha)	Ieșiri (ha)	Sold (ha)	Suprafața (ha)	Termen	Data reprimirii		
Titlu de Proprietate nr. 1858, din 22.04.2003			Reconstituirea dreptului de proprietate în baza Legii nr. 1/2000 (O.S. Șomcuta Mare, U.P. I)	65A%, 66A%, 93A%	5,90		313,56					
Total					5,90		313,56					
Titlu de Proprietate nr. 52951, din 15.10.1996			Reconstituirea dreptului de proprietate în baza Legii nr. 18/1991 (O.S. Șomcuta Mare, U.P. V)	39%	1,00		314,56					
Total					1,00		314,56					
Titlu de Proprietate nr. 20549, din 16.10.2009			Reconstituirea dreptului de proprietate în baza Legii nr. 1/2000 (O.S. Șomcuta Mare, U.P. VI)	7%, 10%	1,27		315,83					
Total					1,27		315,83					
Titlu de Proprietate nr. 1491, din 20.11.2012			Reconstituirea dreptului de proprietate în baza Legii nr. 1/2000 (O.S. Șomcuta Mare, U.P. VI)	7%, 10%	1,39		317,22					
Total					1,39		317,22					
Titlu de Proprietate nr. 1492, din 20.11.2012			Reconstituirea dreptului de proprietate în baza Legii nr. 1/2000 (O.S. Șomcuta Mare, U.P. VI)	7%, 9%	1,31		318,53					
Total					1,31		318,53					
Titlu de Proprietate nr. 21459 din 03.05.2017			Reconstituirea dreptului de proprietate în baza Legii nr. 1/2000 (O.S. Șomcuta Mare, U.P. VI)	7%, 9%	1,15		319,68					
Total					1,15		319,68					
Titlu de Proprietate nr. 44124/74 din 28.11.1996			Reconstituirea dreptului de proprietate în baza Legii nr. 18/1991 (O.S. Șomcuta Mare, U.P. VI)	20%	1,00		320,68					
Total					1,00		320,68					
Titlu de Proprietate nr. 6518 din 08.12.2009			Reconstituirea dreptului de proprietate în baza Legii nr. 1/2000 (O.S. Șomcuta Mare, U.P. VI)	7%, 10%, 12A%, 12B%	2,00		322,68					
Total					2,00		322,68					

Documentul de aprobare:			Scopul modificării efectuate, denumirea unităților implicate în schimb. Modificări de altă natură	Unități amenajate	Modificări ale fondului forestier proprietate publică a statului:						Observații:	
Felul documentului	Nr.	Data			Definitive:			Temporare:			Defrișări fără scoatere din fondul forestier (ha)	Semnătura șefului de ocol
					Intrări (ha)	Ieșiri (ha)	Sold (ha)	Suprafața (ha)	Termen	Data reprimirii		
Titlu de Proprietate nr. 21384 din 20.05.2016			Reconstituirea dreptului de proprietate în baza Legii nr. 1/2000 (O.S. Șomcuta Mare, U.P. VI)	7%	1,15		323,83					
Total					1,15		323,83					
Titlu de Proprietate nr. 21383 din 20.05.2016			Reconstituirea dreptului de proprietate în baza Legii nr. 1/2000 (O.S. Șomcuta Mare, U.P. VI)	7%	0,74		324,57					
Total					0,74		324,57					
Titlu de Proprietate nr. 44124/75 din 28.11.1996			Reconstituirea dreptului de proprietate în baza Legii nr. 18/1991 (O.S. Șomcuta Mare, U.P. VI)	20%	1,00		325,57					
Total					1,00		325,57					
Titlu de Proprietate nr. 3736, din 28.03.2003			Reconstituirea dreptului de proprietate în baza Legii nr. 1/2000 (O.S. Șomcuta Mare, U.P. I)	16%	0,25		325,82					
Total					0,25		325,82					
Titlu de Proprietate nr. 5812, din 21.09.2007			Reconstituirea dreptului de proprietate în baza Legii nr. 1/2000 (O.S. Șomcuta Mare, U.P. I)	14%, 18%, 20B%	1,84		327,66					
Total					1,84		327,66					
Titlu de Proprietate nr. 6019/52, din 11.12.1995			Reconstituirea dreptului de proprietate în baza Legii nr. 18/1991 (O.S. Șomcuta Mare, U.P. IV)	7%, 22%	1,00		328,66					
Total					1,00		328,66					
Titlu de Proprietate nr. 1373, din 24.02.2003			Reconstituirea dreptului de proprietate în baza Legii nr. 1/2000 (O.S. Șomcuta Mare, U.P. VI)	1B%, 1C%	1,16		329,82					
Total					1,16		329,82					
Total suprafața de fond forestier la 01.01.2022					329,82	-	329,82	-	-	-	-	-

Anexa 1.2. - Detalierea diferențelor de suprafață identificate la actuala amenajare față de cea din documentele de proprietate

U.P. I Ferneziu - Săcălășeni

<i>Parcela actuală</i>	<i>Parcela veche</i>	<i>S nou (ha)</i>	<i>S vechi (ha)</i>	<i>Difer. +</i>	<i>Difer. -</i>
<i>Diferențe de suprafețe rezultate în urma măsurătorilor efectuate la actuala amenajare</i>					
1	1	20,20	20,20	-	-
2	2	0,59	0,59	-	-
5	5	26,00	25,45	0,55	-
6	6	9,04	9,40	-	0,36
7	7	22,75	22,75	-	-
8	8	42,99	43,10	-	0,11
9	9	16,46	16,30	0,16	-
10	10	7,46	7,70	-	0,24
27	27	1,78	1,78	-	-
30	30	8,62	8,62	-	-
39	39	1,00	1,00	-	-
53	53	0,70	0,70	-	-
55	55	2,35	2,35	-	-
56	56	0,26	0,26	-	-
57	57	16,43	16,43	-	-
59	59	1,00	1,00	-	-
63	63	1,44	1,44	-	-
65	65	3,00	3,00	-	-
66	66	3,40	3,40	-	-
76	76	12,69	12,60	0,09	-
77	77	16,44	15,18	1,26	-
78	78	31,35	31,80	-	0,45
79	79	16,67	16,30	0,37	-
81	81	5,11	5,70	-	0,59
83	83	5,94	5,94	-	-
84	84	2,13	2,13	-	-
93	93	2,05	2,05	-	-
107	107	5,70	5,70	-	-
108	108	3,12	3,80	-	0,68
213	213	16,41	16,41	-	-
214	214	6,05	6,05	-	-
215	7	0,80	0,80	-	-
216	22	0,20	0,20	-	-
217	7	6,30	6,30	-	-
218	9	0,64	0,64	-	-
219	10	1,07	1,07	-	-
220	12	1,00	1,00	-	-
221	14	0,25	0,25	-	-
222	16	0,25	0,25	-	-
223	17	0,65	0,65	-	-
224	18	1,81	1,81	-	-
225	20	1,10	1,10	-	-
226	20	2,00	2,00	-	-
227	1	1,16	1,16	-	-
228	63	1,00	1,00	-	-
229	2	2,46	2,46	-	-
Suprafata amenajament actual		329,82	329,82	2,43	2,43

Anexa 2. - Situația terenurilor destinate gospodăririi pădurilor la amenajarea precedentă și amenajarea actuală

Anexa 2.1. - Situația comparativă a terenurilor pe categorii de folosință

U.P. I Ferneziu - Săcălășeni

Categorია de folosință	Suprafața (ha) la amenajarea		Diferență (ha)
	Actuală	Precedentă	
Terenuri acoperite cu pădure	325,46	327,42	-
Terenuri care servesc nevoilor de cultură	-	-	-
Terenuri care servesc nevoilor de producție silvică	-	-	-
Terenuri care servesc nevoilor de administrație forestieră	0,34	-	-
Terenuri afectate împăduririi (clasa de regenerare)	-	-	-
Terenuri neproductive	2,40	2,40	-
Terenuri scoase temporar din fondul forestier	-	-	-
Ocupații și litigii	1,62	-	-
Total U.P. I Feeneziu - Săcălășeni	329,82	329,82	-

Anexa 2.2. Evidența terenurilor care servesc nevoilor de producție și administrație forestieră

Nu au fost înregistrate terenuri care servesc nevoilor de producție și administrație forestieră.

Anexa 3. Zonarea funcțională la amenajarea precedentă și amenajarea actuală

U.P. I Ferneziu – Săcălășeni

Am.	Grupa I funcțională (Tip funcțional / categ.funcționale prioritare) - ha									Grupa a.II-a funcțională (Tip funcțional / categ.funcționale prioritare) - ha -			Total
	T III	T II	T II	T IV	T II	T II	T III	T III	Total gr. I	T VI		Total gr. II	
	1.1B	1.1H	1.2A	1.2L	1.2I	1.3H	1.3I	1.4B		2.1B	2.1C		
Act.	8,62	-	64,45	78,61	3,85	-	-	124,73	280,26	-	45,20	45,20	325,46
Prec.	13,50	22,00	17,70	-	2,30	29,40	123,10	47,50	255,50	69,96	-	69,96	325,46
Dif.	-4,88	-22,00	+46,75	+78,61	+1,55	-29,40	-123,10	+77,23	+24,76	-69,96	+45,20	-24,76	-

Anexa 4 - Bazele de amenajare adoptate în comparație cu cele de la amenajarea precedentă

U.P. I Ferneziu - Săcălășeni

S.U.P.	Amenajament	Regim	Exploatabilitatea	Ciclu	Tratament
A	Precedent	codru	tehnică;	110	T. progresive
	Actual	codru	tehnică; de protecție	110	T. progressive; T.rase
M	Precedent	codru	-	-	-
	Actual	codru	-	-	-

Anexa 5 - Constituirea subunităților de producție sau protecție la amenajarea precedentă și amenajarea actuală

U.P. I Ferneziu - Săcălășeni

Amenajament	Subunități de gospodărire (ha)		Total păduri (ha)
	A	M	UP
Actual	257,16	68,30	325,46
Expirat	254,06	71,40	325,46
<i>Diferențe</i>	+3,10	-3,10	-

Anexa 6 - Calculul indicatorilor de posibilitate

Anexa 6.1 - Calculul indicatorilor de posibilitate pentru S.U.P. A

Metoda creșterii indicatoare

U.P. I Ferneziu - Săcălășeni

Elemente de calcul	Valori amenaj. actual	Valori amenaj. precedent
$C_i \cdot m^3$	836	-
$V_1^e \cdot m^3$	10340	-
$V_1^e / 10$	1034	-
$V_2^e \cdot m^3$	28034	-
$V_2^e / 20$	1402	-
$V_3^e \cdot m^3$	54506	-
$V_3^e / 30$	1817	-
$V_4^e \cdot m^3$	59560	-
$V_4^e / 40$	1489	-
$V_5^e \cdot m^3$	66486	-
$V_5^e / 50$	1330	-
$V_6^e \cdot m^3$	78238	-
$V_6^e / 60$	1304	-
Ciclu	110	-
$D_m = \min(2V_d^e - 20C_i; V_1^e - 20C_i; V_2^e - 40C_i; V_3^e - 60C_i)$	3948	-
$Q = (20C_i + D_m) / 20C_i$	1,24	-
m	1,032	-
$P = m \times C_i$ (m^3/an)	863	-

Anexa 6.2 - Calculul indicatorilor de posibilitate pentru S.U.P. A**Metoda claselor de vârstă**

U.P. I Ferneziu - Săcălășeni

Indicatori pentru metoda claselor de vârstă	Valori amenajament actual	Valori amenajament precedent
Ciclu	110	-
Per. regenerare	30	-
Suprafata S.U.P. A	257,16	-
SPn	46,76	-
SP ₁ =ha	70,13	-
SP ₂ =ha	46,76	-
Vi(30 ani)	9276	-
Vk(20 ani)	11119	-
Vj(10 ani)	1840	-
P₂ ded	1049	-
P₂ ind	1000	-
P₂ - posibilitatea propusă	1000	-

**Anexa 7 - Lista indicatorilor de plan propuși în comparație
cu cei de la amenajarea anterioară**

U.P. I Ferneziu - Săcălășeni

Nr. crt.	Indicatori	U.M.	Valoare la amenajamentul	
			Actual	Precedent
1.	Posibilit. anuală prod. principale - S.U.P. A	<i>m³/an</i>	1000	490
2.	Suprafața anuală de parcurs cu tăieri de produse principale	<i>ha/an</i>	7,16	2,74
3.	Suprafața anuală de parcurs cu degajări	<i>ha/an</i>	0,90	-
4.	Suprafața anuală de parcurs cu lucrări de curățiri	<i>ha/an</i>	0,19	0,60
5.	Volum anual de recoltat din curățiri	<i>m³/an</i>	1	2
6.	Suprafața anuală de parcurs cu rărituri	<i>ha/an</i>	9,27	4,70
7.	Volum anual de recoltat din rărituri	<i>m³/an</i>	265	179
8.	Suprafața anuală de parcurs cu tăieri de igienă	<i>ha/an</i>	117,66	128,80
9.	Volum anual de recoltat din tăieri de igienă	<i>m³/an</i>	103	112
10.	Suprafața anuală de parcurs cu tăieri de conservare	<i>ha/an</i>	3,44	2,50
11.	Volum anual de recoltat din tăieri de conservare	<i>m³/an</i>	130	141
Indice de recoltare total		<i>m³/an/ha</i>	4,3	2,8

Anexa 8 - Prevederile amenajamentului expirat și realizările din deceniu

U.P. I Ferneziu - Săcălășeni

Amenajament precedent	Împăduriri	Deg.	Curățiri		Rărituri		Accidentale II		Prod. principale		Accidentale I		Tăieri de conservare		Tăieri de igienă		Indici de recoltare	Indici de creștere curentă
	ha/an	ha/an	ha/an	m ³ /an	ha/an	m ³ /an	ha/an	m ³ /an	ha/an	m ³ /an	ha/an	m ³ /an	ha/an	m ³ /an	ha/an	m ³ /an	m ³ /an/ha	m ³ /an/ha
Prevederi (P)	0,26	-	0,60	2	5,70	179	-	-	2,74	490	-	-	2,50	141	128,80	112	2,8	-
Realizări (R)	-	-	-	-	1,71	51	-	-	4,64	163	2,44	61	-	-	154,18	52	1,0	
%	-	-	-	-	30	28	-	-	169	33	-	-	-	-	120	46	36	

Anexa 9 - Evoluția claselor de vârstă pentru fondul forestier productiv la amenajarea precedentă și amenajarea actuală

U.P. I Ferneziu - Săcălășeni

Situția la amenajarea		Clasa de vârstă						TOTAL
		I	II	III	IV	V	VI-VII	
Precedentă	Suprafața (ha)	25,16	7,60	58,27	24,49	62,06	76,48	254,06
	%	10	3	23	10	24	30	100
Actuală	Suprafața (ha)	14,66	24,48	48,00	23,68	74,77	71,57	257,16
	%	6	10	19	9	28	28	100

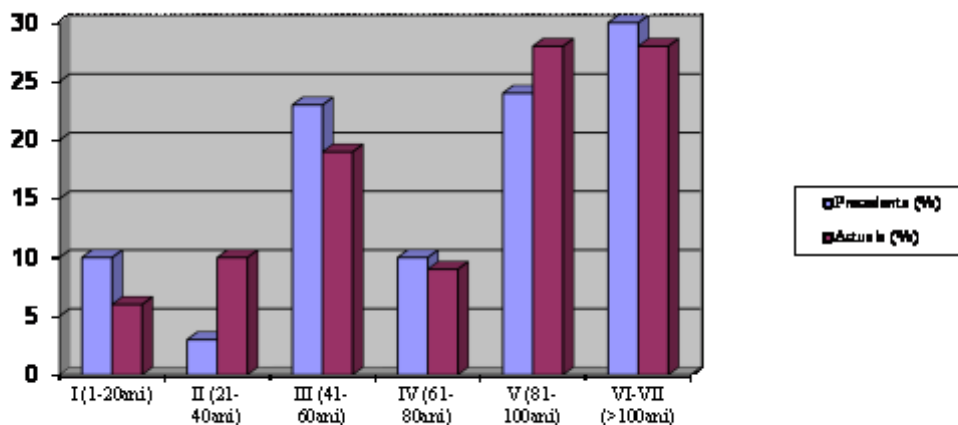

Distribuția actuală pe clase de vârstă a arboretelor din S.U.P. – A

U.P. I Ferneziu - Săcălășeni

Clase de vârstă Suprafața clasei de vârstă normale = 42,86 ha	Suprafața -ha-	Diferențe			
		în plus		în minus	
		ha	%	ha	%
I (1-20ani)	14,66	-	-	28,20	11
II (21-40ani)	24,48	-	-	18,38	7
III (41-60ani)	48,00	5,14	2	-	-
IV (61-80ani)	23,68	-	-	19,18	8
V (81-100ani)	74,77	31,91	13	-	-
VI și peste (peste 101)	71,57	28,71	11	-	-
TOTAL	257,16	65,76	26	65,76	26

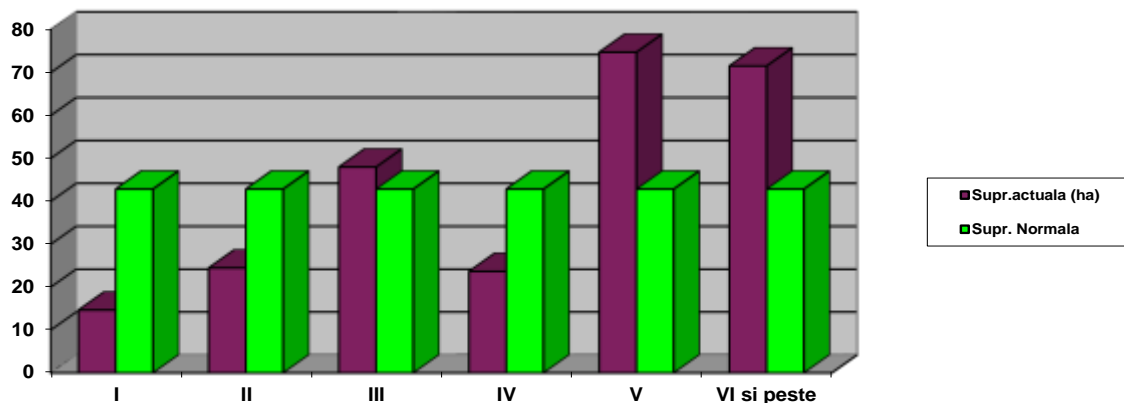

**Stabilirea indicatorului de posibilitate dupa metoda claselor de vârstă
UP I Ferneziu - Săcălășeni**

Prezentarea recapitulativă a calculului indicatorului de posibilitate prin procedeul inductiv

u.a.	Supraf. (ha)	Ta (ani)	Te (ani)	Ta-Te (ani)	L.prop	Cons.	Urg.	Prm	Vol.ua (mc)	Crs.ua (mc)	Vol.t. (mc)	Vi	Vk	Vj	P.ind. (%)	P.ind. (mc)
2	0,59	115	110	5	P1	0,7	31	30	187	5	192	192	-	-	33	63
7A	10,51	120	110	10	P1	0,8	34	30	4351	300	4651	4651	-	-	33	1535
8A	8,53	140	110	30	P2	0,7	34	20	2977	135	3112	-	3112	-	45	1400
9B	2,31	115	110	5	P1	0,7	34	30	801	30	831	831	-	-	33	274
30A	2,21	115	110	5	P1	0,7	34	30	780	35	815	815	-	-	33	269
30B	1,30	115	110	5	P1	0,7	34	30	460	20	480	480	-	-	33	158
30C	1,03	115	110	5	P1	0,7	34	30	364	20	384	384	-	-	33	127
30D	1,05	115	110	5	P1	0,7	34	30	349	20	369	369	-	-	33	122
30E	1,88	115	110	5	P2	0,6	27	20	583	25	608	-	608	-	45	274
30F	1,15	115	110	5	P1	0,7	34	30	399	20	419	419	-	-	33	138
55A	1,14	115	110	5	P7	0,4	27	10	175	10	185	-	-	185	100	185
55B	0,63	60	50	10	R1	0,9	24	10	106	20	126	-	-	126	100	126
55C	0,58	125	110	15	P5	0,4	27	10	94	-	94	-	-	94	100	94
57B	5,99	115	110	5	P5	0,4	27	10	833	45	878	-	-	878	100	878
59	1,00	130	110	20	P3	0,8	31	20	399	20	419	-	419	-	45	189
63A	1,19	125	110	15	P8	0,2	15	10	99	5	104	-	-	104	100	104
63B	0,25	125	110	15	P8	0,2	15	10	22	-	22	-	-	22	100	22
65	3,00	130	110	20	P1	0,7	34	30	1080	55	1135	1135	-	-	33	375
76A	1,30	150	110	40	P2	0,6	26	20	330	15	345	-	345	-	40	138
84B	0,08	130	110	20	P8	0,4	27	10	21	-	21	-	-	21	100	21
93	2,05	100	100	-	P3	0,8	32	20	410	20	430	-	430	-	40	172
213A	10,84	115	110	5	P2	0,6	27	20	3382	125	3507	-	3507	-	50	1754
214B	4,05	115	110	5	P2	0,6	27	20	1251	45	1296	-	1296	-	40	518
215	0,80	110	110	-	P8	0,2	15	10	69	5	74	-	-	74	100	74
217D	1,02	130	110	20	P2	0,6	27	20	232	10	242	-	242	-	50	121
217F	0,73	120	110	10	P2	0,6	27	20	176	10	186	-	186	-	40	74
219B	0,80	40	40	-	R1	0,3	11	10	59	15	74	-	-	74	100	74
226	2,00	130	110	20	P5	0,3	15	10	252	10	262	-	-	262	100	262
227	1,16	105	110	-5	P2	0,6	27	20	250	20	270	-	270	-	40	108
229	2,46	150	110	40	P3	0,8	34	20	674	30	704	-	704	-	50	352
TOTAL	71,63	-	-	-	-	-	-	-	21165	1070	22235	9276	11119	1840	-	10001

S.U.P.A=	257,16 ha				
Ciclu=	110 ani	PRM=	ani	P.ded.	1049 mc
SPN=	46,76 ha	SP1 max=	ha		
Vi=	9276 mc	Vi/30=	309 mc	P.ind.	1000 mc
Vk=	11119 mc	Vk/20=	556 mc		
Vj=	1840 mc	Vj/10=	184 mc	P. adopt.	1000 mc

Prezentarea recapitulativă a calculului indicatorului de posibilitate prin procedeul deductiv

Clasa de vârstă	S -ha-	V -mc-	Creștere curentă -mc-	SP I			SP II		Supraf. periodică			
				S -ha-	V+5Cr.		S -ha-	Volum Actual -mc-	III	IV	V	
					Vj mc	Vk mc-			Vi -mc-	S -ha-	S -ha-	S -ha-
I	14,66	620	42	-	-	-	-	-	-	-	-	14,66
II	24,48	2334	193	0,80	74	-	-	-	-	-	-	23,68
III	48,00	12565	407	0,63	126	-	-	-	-	-	47,37	-
IV	23,68	6623	174		-	-	-	-	-	23,68	-	-
V	74,77	25317	379	2,05	-	430	-	47,41	16053	25,31	-	-
VI-VII	71,57	22129	224	71,57	762	10689	9276	-	-	-	-	-
Total	257,16	69588	1419	75,05	1840	11119	9276	47,41	16053	48,99	47,37	38,34
Suprafața periodică normală				70,13	-			46,76	-	46,76	46,76	46,75
Diferențe (ha)				+4,92				+0,65	-	+2,23	+0,61	-8,41
$P_{ded} = Vj/10 + Vk/20 + Vi/30 = 1049 m^3$												

Adoptarea și justificarea posibilității de produse principale pentru subunitatea de codru regulat

Pe baza datelor obținute prin utilizarea procedeelor de calcul specifice metodei creșterii indicatoare și metodei claselor de vârstă, s-au obținut valorile prezentate în tabelul 6.1.1.2.

U.P. I Ferneziu -Săcălășeni

Metode de calcul			
Prin intermediul creșterii indicatoare		După criteriul claselor de vârstă	
Elemente de calcul	Valori	Elemente de calcul	Valori
Ci m ³	836	S.P.N ha	46,76
V ₁ ^e /10 m ³	1034	Perioada I ani	30
V ₂ ^e /20 m ³	1402	SP.I ha	75,05
V ₃ ^e /30 m ³	1817	Perioada .II ani	20
V ₄ ^e /40 m ³	1489	SP.II ha	47,41
V ₅ ^e /50 m ³	1330	Volumul arboretelor exploat. - m ³	33928
V ₆ ^e /60 m ³	1304	P (inductiv) m ³	1000
Q	1,24	P (deductiv) m ³	1049
m	1,032	-	-
r	-	-	-
P1 = 863 m ³ /an		P2 = 1000 m ³ /an	
Posibilitatea propusă P = 1000 m³/an			

Se propune adoptarea unei posibilități de produse principale de **1000 m³/an**, după valoarea indicatorului de posibilitate rezultat prin aplicarea metodei claselor de vârstă, procedeul inductiv.

L.026. Structura si mărimea fondului forestier pe S.U.P. dupa clase de vârstă, grupe funcționale și specii

U.P. I Ferneziu - Săcălășeni

SUP A – pag. 1

Cl. vrt.	Gr. Specia	Clasa de productie					TOTAL						Varsta Ani	Cls. pr. med	Consistenta				
		I Ha	II Ha	III Ha	IV Ha	V Ha	Suprafata			Volum					Crestere		< 0.4 Ha	0.4 - 0.6 Ha	> 0.6 Ha
							Ha	%	% K	Mc	%	Mc/Ha			Mc	Mc/Ha			
1	1	FA			11.77		11.77	80	76	273	44	23	26	2.2	10	3.0			11.77
		CA			0.68	0.74	1.42	10	85	43	7	30	7	4.9	16	3.5			1.42
		PIS		0.56			0.56	4	80	222	36	396	5	8.9	50	2.0			0.56
		PAM			0.15		0.15	1	73						5	3.0			0.15
		DT			0.57		0.57	4	82	74	12	130	3	5.3	35	3.0			0.57
		DM			0.19		0.19	1	89	8	1	42	1	5.3	15	3.0			0.19
		T.gr.		0.56	13.36	0.74	14.66	100	78	620	100	42	42	2.9	13	3.0			14.66
		4%	91%	5%	100%													100%	
1	T	FA			11.77		11.77	80	76	273	44	23	26	2.2	10	3.0			11.77
		CA			0.68	0.74	1.42	10	85	43	7	30	7	4.9	16	3.5			1.42
		PIS		0.56			0.56	4	80	222	36	396	5	8.9	50	2.0			0.56
		PAM			0.15		0.15	1	73						5	3.0			0.15
		DT			0.57		0.57	4	82	74	12	130	3	5.3	35	3.0			0.57
		DM			0.19		0.19	1	89	8	1	42	1	5.3	15	3.0			0.19
		T.cl. vrt.		0.56	13.36	0.74	14.66	6	78	620	1	42	42	2.9	13	3.0			14.66
		4%	91%	5%	100%													100%	
2	1	FA			4.57		4.57	37	90	425	33	93	32	7.0	28	3.0			4.57
		GO			2.39		2.39	19	90	175	14	73	16	6.7	25	3.0			2.39
		CA			0.72	1.59	2.31	19	89	122	10	53	17	7.4	28	3.7			2.31
		PI		1.82	0.30		2.12	17	79	483	38	228	20	9.4	38	2.1			2.12
		PAM			0.18		0.18	1	89	18	1	100	1	5.6	35	3.0			0.18
		DT			0.90		0.90	7	88	55	4	61	7	7.8	25	3.0			0.90
		T.gr.		1.82	9.06	1.59	12.47	51	88	1278	55	102	93	7.5	29	3.0			12.47
		15%	72%	13%	100%													100%	
2	2	GO			0.03		0.03		100	10	1	333			80	3.0			0.03
		CA			8.36	0.23	8.59	72	90	681	64	79	70	8.1	25	3.0			8.59
		MO			0.46	0.80	1.26	10	52	190	18	151	9	7.1	40	3.6	0.80		0.46
		DT			1.09		1.09	9	91	102	10	94	8	7.3	26	3.0			1.09
		DM			1.04		1.04	9	90	73	7	70	13	12.5	25	3.0			1.04
		T.gr.			10.98	1.03	12.01	49	86	1056	45	88	100	8.3	27	3.1	0.80		11.21
			91%	9%	100%											7%		93%	
2	T	FA			4.57		4.57	19	90	425	18	93	32	7.0	28	3.0			4.57
		GO			2.42		2.42	10	90	185	8	76	16	6.6	26	3.0			2.42
		CA			9.08	1.82	10.90	44	90	803	34	74	87	8.0	26	3.2			10.90

L.026. Structura si mărimea fondului forestier pe S.U.P. dupa clase de vârstă, grupe funcționale și specii (continuare)

U.P. I Ferneziu - Săcălășeni

SUP A – pag. 2

Cl. vrt.	Gr. Specia	Clasa de productie					TOTAL						Crestere	Varsta Ani	Cls. pr. med	Consistenta						
		I Ha	II Ha	III Ha	IV Ha	V Ha	Suprafata			Volum						Mc	Mc/Ha	Mc	Mc/Ha	Mc	Mc/Ha	> 0.6 Ha
							Ha	%	% K	Mc	%	Mc/Ha										
2	T	PI	1.82	0.30			2.12	9	79	483	21	228	20	9.4	38	2.1					2.12	
		MO		0.46		0.80	1.26	5	52	190	8	151	9	7.1	40	3.6	0.80				0.46	
		PAM		0.18			0.18	1	89	18	1	100	1	5.6	35	3.0					0.18	
		DT		1.99			1.99	8	89	157	7	79	15	7.5	25	3.0					1.99	
		DM		1.04			1.04	4	90	73	3	70	13	12.5	25	3.0					1.04	
T.cl. vrt.			1.82	20.04	2.62		24.48	10	87	2334	3	95	193	7.9	28	3.0	0.80				23.68	
			7%	82%	11%		100%										3%				97%	
3	1	FA		18.25			18.25	40	89	4144	35	227	166	9.1	55	3.0					18.25	
		GO	0.24	5.17			5.41	12	85	1179	10	218	34	6.3	55	3.0					5.41	
		CA		4.16		1.36	5.52	12	89	754	6	137	36	6.5	51	3.2					5.52	
		PI	2.50	1.76			4.26	9	89	1362	11	320	35	8.2	55	2.4					4.26	
		MO	2.94	0.26			3.20	7	83	1435	12	448	42	13.1	55	2.1					3.20	
		PIS	3.31	0.73			4.04	9	89	1805	15	447	37	9.2	52	2.2					4.04	
		PAM	0.43	0.81			1.24	3	85	242	2	195	4	3.2	54	2.7					1.24	
		DR	0.94	0.97			1.91	4	90	734	6	384	22	11.5	55	2.5					1.91	
		DT		1.79			1.79	4	88	332	3	185	12	6.7	54	3.0					1.79	
		DM		0.08			0.08		75	24		300			45	3.0					0.08	
T.gr.		10.36	33.98	1.36		45.70	95	88	12011	96	263	388	8.5	54	2.8					45.70		
		23%	74%	3%		100%															100%	
3	2	FA		1.40			1.40	61	90	375	68	268	12	8.6	64	3.0					1.40	
		GO		0.14			0.14	6	86	24	4	171	1	7.1	73	3.0					0.14	
		CA		0.57			0.57	25	89	101	18	177	4	7.0	60	3.0					0.57	
		MO		0.19			0.19	8	89	54	10	284	2	10.5	55	3.0					0.19	
T.gr.		2.30			2.30	5	90	554	4	241	19	8.3	63	3.0						2.30		
			100%			100%															100%	
3	T	FA		19.65			19.65	40	89	4519	35	230	178	9.1	56	3.0					19.65	
		GO	0.24	5.31			5.55	12	85	1203	10	217	35	6.3	56	3.0					5.55	
		CA		4.73		1.36	6.09	13	89	855	7	140	40	6.6	52	3.2					6.09	
		PI	2.50	1.76			4.26	9	89	1362	11	320	35	8.2	55	2.4					4.26	
		MO	2.94	0.45			3.39	7	84	1489	12	439	44	13.0	55	2.1					3.39	
		PIS	3.31	0.73			4.04	8	89	1805	14	447	37	9.2	52	2.2					4.04	
		PAM	0.43	0.81			1.24	3	85	242	2	195	4	3.2	54	2.7					1.24	
		DR	0.94	0.97			1.91	4	90	734	6	384	22	11.5	55	2.5					1.91	
		DT		1.79			1.79	4	88	332	3	185	12	6.7	54	3.0					1.79	
		DM		0.08			0.08		75	24		300			45	3.0					0.08	

L.026. Structura si mărimea fondului forestier pe S.U.P. dupa clase de vârstă, grupe funcționale și specii (continuare)

U.P. I Ferneziu - Săcălășeni

SUP A – pag. 3

Cl. vrt.	Gr. Specia	Clasa de productie					Suprafata			TOTAL			Crestere		Varsta Ani	Cls. pr. med	Consistenta			
		I Ha	II Ha	III Ha	IV Ha	V Ha	Ha	%	% K	Mc	%	Mc/Ha	Mc	Mc/Ha			< 0.4 Ha	0.4 - 0.6 Ha	> 0.6 Ha	
T.cl. vrt.			10.36 22%	36.28 75%	1.36 3%		48.00 100%	19	88	12565	18	262	407	8.5	55	2.8				48.00 100%
4	1	FA		17.95			17.95	83	87	5245	85	292	145	8.1	72	3.0				17.95
		GO		1.95			1.95	9	80	600	10	308	7	3.6	79	3.0				1.95
		CA		0.55	1.23		1.78	8	83	278	5	156	8	4.5	73	3.7				1.78
		T.gr.		20.45 94%	1.23 6%		21.68 100%	92	86	6123	92	282	160	7.4	73	3.1				21.68 100%
4	2	FA		1.10			1.10	55	90	301	61	274	10	9.1	76	3.0				1.10
		GO		0.70			0.70	35	90	172	34	246	3	4.3	69	3.0				0.70
		CA		0.20			0.20	10	90	27	5	135	1	5.0	55	3.0				0.20
		T.gr.		2.00 100%			2.00 100%	8	90	500	8	250	14	7.0	72	3.0				2.00 100%
4	T	FA		19.05			19.05	81	87	5546	83	291	155	8.1	72	3.0				19.05
		GO		2.65			2.65	11	83	772	12	291	10	3.8	77	3.0				2.65
		CA		0.75	1.23		1.98	8	84	305	5	154	9	4.5	72	3.6				1.98
T.cl. vrt.				22.45 95%	1.23 5%		23.68 100%	9	86	6623	10	280	174	7.3	72	3.1				23.68 100%
5	1	FA		12.24	41.46		53.70	83	80	19529	86	364	300	5.6	101	2.8				53.70
		GO		7.12			7.12	11	74	2311	10	325	17	2.4	98	3.0				7.12
		CA		2.06	0.83		2.89	4	77	569	3	197	10	3.5	86	3.3				2.89
		PAM		1.03			1.03	2	80	298	1	289	2	1.9	85	3.0				1.03
		T.gr.		12.24 19%	51.67 80%	0.83 1%	64.74 100%	87	79	22707	90	351	329	5.1	99	2.8				64.74 100%
5	2	FA		6.59			6.59	65	76	1927	74	292	41	6.2	88	3.0				6.59
		GO		0.22	2.05		2.27	23	79	471	18	207	5	2.2	99	3.9				2.27
		CA		0.02	1.15		1.17	12	77	212	8	181	4	3.4	81	4.0				1.17
		T.gr.		6.83 68%	3.20 32%		10.03 100%	13	77	2610	10	260	50	5.0	89	3.3				10.03 100%
5	T	FA		12.24	48.05		60.29	81	79	21456	85	356	341	5.7	99	2.8				60.29
		GO		7.34	2.05		9.39	13	75	2782	11	296	22	2.3	98	3.2				9.39
		CA		2.08	1.98		4.06	5	77	781	3	192	14	3.4	85	3.5				4.06
		PAM		1.03			1.03	1	80	298	1	289	2	1.9	85	3.0				1.03
T.cl. vrt.				12.24 16%	58.50 79%	4.03 5%	74.77 100%	28	79	25317	36	339	379	5.1	98	2.9				74.77 100%

L.026. Structura si mărimea fondului forestier pe S.U.P. dupa clase de vârstă, grupe funcționale și specii

U.P. I Ferneziu - Săcălășeni

SUP A – pag. 4

Cl. vrt.	Gr. Specia	Clasa de productie					TOTAL						Varsta Ani	Cls. pr. med	Consistenta				
		I Ha	II Ha	III Ha	IV Ha	V Ha	Suprafata			Volum					Crestere		< 0.4 Ha	0.4 - 0.6 Ha	> 0.6 Ha
						Ha	%	% K	Mc	%	Mc/Ha	Mc	Mc/Ha						
6	1	FA	13.93	24.95			38.88	97	69	14155	98	364	147	3.8	125	2.6		16.58	22.30
		GO		0.59			0.59	1	69	187	1	317	1	1.7	115	3.0			0.59
		CA				0.87	0.87	2	67	104	1	120	2	2.3	85	4.0		0.19	0.68
		T.gr.		13.93	25.54	0.87	40.34	80	69	14446	91	358	150	3.7	124	2.7		16.77	23.57
			35%	63%	2%	100%												42%	58%
6	2	FA		1.27			1.27	13	60	299	20	235	5	3.9	112	3.0		1.27	
		GO		5.90			5.90	60	39	892	59	151	8	1.4	114	3.0	0.56	5.34	
		CA		2.29	0.36		2.65	27	40	312	21	118	5	1.9	90	3.1	0.24	2.41	
		T.gr.		9.46	0.36		9.82	20	42	1503	9	153	18	1.8	107	3.0	0.80	9.02	
				96%	4%	100%											8%	92%	
6	T	FA	13.93	26.22			40.15	80	69	14454	90	360	152	3.8	124	2.7		17.85	22.30
		GO		6.49			6.49	13	42	1079	7	166	9	1.4	114	3.0	0.56	5.34	0.59
		CA		2.29	1.23		3.52	7	47	416	3	118	7	2.0	89	3.3	0.24	2.60	0.68
		T.cl. vrt.		13.93	35.00	1.23	50.16	20	64	15949	23	318	168	3.3	120	2.7	0.80	25.79	23.57
			28%	70%	2%	100%											2%	51%	47%
7	1	FA	7.68	1.17	0.49		9.34	75	69	3289	82	352	29	3.1	142	2.2		1.17	8.17
		GO		0.08	1.72		1.80	15	78	501	13	278	3	1.7	133	4.0		0.08	1.72
		CA		0.85	0.38		1.23	10	72	212	5	172	4	3.3	84	3.3		0.13	1.10
		T.gr.		7.68	2.10	2.59	12.37	58	71	4002	65	324	36	2.9	135	2.6		1.38	10.99
			62%	17%	21%	100%												11%	89%
7	2	FA		6.11			6.11	67	57	1717	79	281	16	2.6	124	3.0	2.00	0.61	3.50
		GO		2.31			2.31	26	36	349	16	151	3	1.3	116	3.0	1.29	0.52	0.50
		CA		0.62			0.62	7	48	112	5	181	1	1.6	83	3.0	0.15	0.47	
		T.gr.		9.04			9.04	42	51	2178	35	241	20	2.2	119	3.0	3.44	1.60	4.00
				100%		100%											38%	18%	44%
7	T	FA	7.68	7.28	0.49		15.45	72	65	5006	81	324	45	2.9	135	2.5	2.00	1.78	11.67
		GO		2.39	1.72		4.11	19	54	850	14	207	6	1.5	124	3.4	1.29	0.60	2.22
		CA		1.47	0.38		1.85	9	64	324	5	175	5	2.7	83	3.2	0.15	0.60	1.10
		T.cl. vrt.		7.68	11.14	2.59	21.41	8	62	6180	9	289	56	2.6	128	2.8	3.44	2.98	14.99
			36%	52%	12%	100%											16%	14%	70%
T	1	FA	33.85	120.12	0.49		154.46	72	78	47060	78	305	845	5.5	91	2.8		17.75	136.71
		GO		0.24	17.30	1.72	19.26	9	80	4953	8	257	78	4.0	79	3.1		0.08	19.18
		CA			9.02	7.00	16.02	8	83	2082	3	130	84	5.2	58	3.4		0.32	15.70
		PI		4.32	2.06		6.38	3	86	1845	3	289	55	8.6	49	2.3			6.38

L.026. Structura si mărimea fondului forestier pe S.U.P. dupa clase de vârstă, grupe funcționale și specii (continuare)

U.P. I Ferneziu - Săcălășeni

SUP A – pag. 5

Cl. vrt.	Gr. Specia	Clasa de productie					TOTAL						Crestere	Varsta Ani	Cls. pr. med	Consistenta				
		I Ha	II Ha	III Ha	IV Ha	V Ha	Suprafata			Volum						< 0.4 Ha	0.4 - 0.6 Ha	> 0.6 Ha		
							Ha	%	% K	Mc	%	Mc/Ha							Mc	Mc/Ha
T	1	MO	2.94	0.26			3.20	2	83	1435	2	448	42	13.1	55	2.1			3.20	
		PIS	3.87	0.73			4.60	2	88	2027	3	441	42	9.1	51	2.2			4.60	
		PAM	0.43	2.17			2.60	1	82	558	1	215	7	2.7	62	2.8			2.60	
		DR	0.94	0.97			1.91	1	90	734	1	384	22	11.5	55	2.5			1.91	
		DT		3.26			3.26	2	87	461	1	141	22	6.7	43	3.0			3.26	
		DM		0.27			0.27		85	32		119	1	3.7	24	3.0			0.27	
TOTAL			46.59	156.16	9.21		211.96	82	80	61187	88	289	1198	5.7	83	2.8			18.15	193.81
			22%	74%	4%		100%												9%	91%
T	2	FA		16.47			16.47	37	70	4619	55	280	84	5.1	100	3.0	2.00	1.88	12.59	
		GO		9.30	2.05		11.35	25	50	1918	23	169	20	1.8	108	3.2	1.85	5.86	3.64	
		CA		12.06	1.74		13.80	31	77	1445	17	105	85	6.2	47	3.1	0.39	2.88	10.53	
		MO		0.65	0.80		1.45	3	57	244	3	168	11	7.6	42	3.6	0.80		0.65	
		DT		1.09			1.09	2	91	102	1	94	8	7.3	26	3.0			1.09	
		DM		1.04			1.04	2	90	73	1	70	13	12.5	25	3.0			1.04	
TOTAL				40.61	4.59		45.20	18	68	8401	12	186	221	4.9	81	3.1	5.04	10.62	29.54	
				90%	10%		100%										11%	23%	66%	
T	T	FA	33.85	136.59	0.49		170.93	65	78	51679	74	302	929	5.4	92	2.8	2.00	19.63	149.30	
		GO	0.24	26.60	3.77		30.61	12	69	6871	10	224	98	3.2	90	3.1	1.85	5.94	22.82	
		CA		21.08	8.74		29.82	12	81	3527	5	118	169	5.7	53	3.3	0.39	3.20	26.23	
		PI	4.32	2.06			6.38	2	86	1845	3	289	55	8.6	49	2.3			6.38	
		MO	2.94	0.91	0.80		4.65	2	75	1679	2	361	53	11.4	51	2.5	0.80		3.85	
		PIS	3.87	0.73			4.60	2	88	2027	3	441	42	9.1	51	2.2			4.60	
		PAM	0.43	2.17			2.60	1	82	558	1	215	7	2.7	62	2.8			2.60	
		DR	0.94	0.97			1.91	1	90	734	1	384	22	11.5	55	2.5			1.91	
		DT		4.35			4.35	2	88	563	1	129	30	6.9	39	3.0			4.35	
		DM		1.31			1.31	1	89	105		80	14	10.7	25	3.0			1.31	
TOTAL			46.59	196.77	13.80		257.16	100	78	69588	100	271	1419	5.5	83	2.9	5.04	28.77	223.35	
			18%	77%	5%		100%										2%	11%	87%	

L.026. Structura si mărimea fondului forestier pe S.U.P. dupa clase de vârstă, grupe funcționale și specii (continuare)

U.P. I Ferneziu - Săcălășeni

SUP M – pag. 1

Cl. vrt.	Gr. Specia	Clasa de productie					TOTAL						Crestere	Varsta Ani	Cls. pr. med	Consistentia								
		I Ha	II Ha	III Ha	IV Ha	V Ha	Suprafata			Volum						Mc	Mc/Ha	Mc	Mc/Ha	Ani	med	< 0.4 Ha	0.4 - 0.6 Ha	> 0.6 Ha
							Ha	%	% K	Mc	%	Mc/Ha												
3	1	FA			1.53		1.53	8	88	381	9	249	14	9.2	53	3.0								1.53
		PI			6.51	1.76	8.27	46	70	2239	53	271	41	5.0	59	3.2								8.27
		PIN			3.27	0.60	3.87	21	70	879	20	227	19	4.9	58	3.2								3.87
		GO			0.06	0.20	0.26	1	73	45	1	173	1	3.8	56	3.8								0.26
		CA			1.65	0.13	1.78	10	77	168	4	94	13	7.3	41	3.1								1.78
		ANN				1.29	1.29	7	70	190	4	147	3	2.3	44	4.0								1.29
		MO		0.85			0.85	5	91	335	8	394	13	15.3	45	2.0								0.85
		PAM			0.28		0.28	2	89	54	1	193	1	3.6	50	3.0								0.28
T.cl. vrt.			0.85 5%	13.30 73%	3.98 22%	18.13 100%		73	4291	100	237	105	5.8	54	3.2								18.13 100%	
3	T	FA			1.53		1.53	8	88	381	9	249	14	9.2	53	3.0								1.53
		PI			6.51	1.76	8.27	46	70	2239	53	271	41	5.0	59	3.2								8.27
		PIN			3.27	0.60	3.87	21	70	879	20	227	19	4.9	58	3.2								3.87
		GO			0.06	0.20	0.26	1	73	45	1	173	1	3.8	56	3.8								0.26
		CA			1.65	0.13	1.78	10	77	168	4	94	13	7.3	41	3.1								1.78
		ANN				1.29	1.29	7	70	190	4	147	3	2.3	44	4.0								1.29
		MO		0.85			0.85	5	91	335	8	394	13	15.3	45	2.0								0.85
		PAM			0.28		0.28	2	89	54	1	193	1	3.6	50	3.0								0.28
T.cl. vrt.			0.85 5%	13.30 73%	3.98 22%	18.13 100%		73	4291	21	237	105	5.8	54	3.2								18.13 100%	
4	1	FA			9.90	4.90	14.80	97	87	4004	96	271	109	7.4	74	3.3								14.80
		PI			0.10		0.10	1	90	32	1	320	1	10.0	65	3.0								0.10
		CA			0.05		0.05		100	6		120			30	3.0								0.05
		MO			0.34		0.34	2	91	135	3	397	4	11.8	65	3.0								0.34
		T.cl. vrt.			10.39 68%	4.90 32%	15.29 100%		87	4177	100	273	114	7.5	73	3.3								
4	T	FA			9.90	4.90	14.80	97	87	4004	96	271	109	7.4	74	3.3								14.80
		PI			0.10		0.10	1	90	32	1	320	1	10.0	65	3.0								0.10
		CA			0.05		0.05		100	6		120			30	3.0								0.05
		MO			0.34		0.34	2	91	135	3	397	4	11.8	65	3.0								0.34
		T.cl. vrt.			10.39 68%	4.90 32%	15.29 100%		87	4177	20	273	114	7.5	73	3.3								
5	1	FA			4.77		4.77	93	76	1495	96	313	26	5.5	97	3.0								4.77
		CA				0.36	0.36	7	72	59	4	164	1	2.8	108	4.0								0.36

L.026. Structura si mărimea fondului forestier pe S.U.P. dupa clase de vârstă, grupe funcționale și specii (continuare)

U.P. I Ferneziu - Săcălășeni

SUP M – pag. 2

Cl. vrt.	Gr. Specia	Clasa de productie					TOTAL						Crestere	Varsta Ani	Cls. pr. med	Consistenta			
		I Ha	II Ha	III Ha	IV Ha	V Ha	Suprafata			Volum						< 0.4 Ha	0.4 - 0.6 Ha	> 0.6 Ha	
							Ha	%	% K	Mc	%	Mc/Ha							Mc
T.cl.				4.77	0.36		5.13	100	76	1554	100	303	27	5.3	98	3.1			5.13
vert.				93%	7%		100%												100%
5	T FA			4.77			4.77	93	76	1495	96	313	26	5.5	97	3.0			4.77
	CA				0.36		0.36	7	72	59	4	164	1	2.8	108	4.0			0.36
T.cl.				4.77	0.36		5.13	8	76	1554	7	303	27	5.3	98	3.1			5.13
vert.				93%	7%		100%												100%
6	1 FA		17.36	1.00	0.27		18.63	89	70	7139	93	383	89	4.8	117	2.1			18.63
	GO				2.28		2.28	11	70	497	7	218	4	1.8	106	4.0			2.28
	CA					0.06	0.06		67	8		133			90	5.0			0.06
T.cl.			17.36	1.00	2.55	0.06	20.97	100	70	7644	100	365	93	4.4	116	2.3			20.97
vert.			83%	5%	12%		100%												100%
6	T FA		17.36	1.00	0.27		18.63	89	70	7139	93	383	89	4.8	117	2.1			18.63
	GO				2.28		2.28	11	70	497	7	218	4	1.8	106	4.0			2.28
	CA					0.06	0.06		67	8		133			90	5.0			0.06
T.cl.			17.36	1.00	2.55	0.06	20.97	30	70	7644	37	365	93	4.4	116	2.3			20.97
vert.			83%	5%	12%		100%												100%
7	1 FA			1.32	7.46		8.78	100	80	3117	100	355	29	3.3	123	3.8			8.78
T.cl.				1.32	7.46		8.78	100	80	3117	100	355	29	3.3	123	3.8			8.78
vert.				15%	85%		100%												100%
7	T FA			1.32	7.46		8.78	100	80	3117	100	355	29	3.3	123	3.8			8.78
T.cl.				1.32	7.46		8.78	13	80	3117	15	355	29	3.3	123	3.8			8.78
vert.				15%	85%		100%												100%
T	1 FA		17.36	18.52	12.63		48.51	71	78	16136	78	333	267	5.5	101	2.9			48.51
	PI			6.61	1.76		8.37	12	70	2271	11	271	42	5.0	59	3.2			8.37
	PIN			3.27	0.60		3.87	6	70	879	4	227	19	4.9	58	3.2			3.87
	GO			0.06	2.48		2.54	4	70	542	3	213	5	2.0	101	4.0			2.54
	CA			1.70	0.49	0.06	2.25	3	76	241	1	107	14	6.2	53	3.3			2.25
	ANN				1.29		1.29	2	70	190	1	147	3	2.3	44	4.0			1.29
	MO		0.85	0.34			1.19	2	91	470	2	395	17	14.3	51	2.3			1.19
	PAM			0.28			0.28		89	54		193	1	3.6	50	3.0			0.28
TOTAL			18.21	30.78	19.25	0.06	68.30	100	76	20783	100	304	368	5.4	90	3.0			68.30
			27%	45%	28%		100%												100%
T	T FA		17.36	18.52	12.63		48.51	71	78	16136	78	333	267	5.5	101	2.9			48.51
	PI			6.61	1.76		8.37	12	70	2271	11	271	42	5.0	59	3.2			8.37

L.026. Structura si mărimea fondului forestier pe S.U.P. dupa clase de vârstă, grupe funcționale și specii (continuare)

U.P. I Ferneziu - Săcălășeni

SUP M – pag. 3

Cl. vrt.	Gr. Specia	Clasa de productie					TOTAL			Crestere	Varsta	Cls. pr.	Consistentia					
		I Ha	II Ha	III Ha	IV Ha	V Ha	Suprafata		Volum				< 0.4 Ha	0.4 - 0.6 Ha	> 0.6 Ha			
						Ha	%	% K	Mc	%	Mc/Ha	Mc	Mc/Ha	Ani med				
T	T PIN			3.27	0.60		3.87	6	70	879	4	227	19	4.9	58	3.2		3.87
	GO			0.06	2.48		2.54	4	70	542	3	213	5	2.0	101	4.0		2.54
	CA			1.70	0.49	0.06	2.25	3	76	241	1	107	14	6.2	53	3.3		2.25
	ANN				1.29		1.29	2	70	190	1	147	3	2.3	44	4.0		1.29
	MO		0.85	0.34			1.19	2	91	470	2	395	17	14.3	51	2.3		1.19
	PAM			0.28			0.28		89	54		193	1	3.6	50	3.0		0.28
TOTAL			18.21	30.78	19.25	0.06	68.30	100	76	20783	100	304	368	5.4	90	3.0		68.30
			27%	45%	28%		100%											100%

L.030. Situația sintetică pe specii

U.P. I Ferneziu - Săcălășeni

Specia	SUPRAFATA				VOLUM		Crestere		Varsta medie	Clp med.	Productivitate			Consistenta			Amestec			Mod regenerare			Vitalitate			
	TOTAL		Grupa I		TOTAL		Totala				sup.	mijl.	inf.	med.	0.1	0.4	0.7	<50	50-80	>80	SM	PL	LS	vig.	nor.	slb.
	Ha	%	Ha	%	Mc	%	Mc	Mc/Ha							%	%	%									
FA	219.44	69	202.97	92	67815	76	1196	5.5	94	2.8	23	71	6	78	1	9	90	36	44	20	79	21	100			
GO	33.15	10	21.80	66	7413	8	103	3.1	90	3.2	1	80	19	69	6	18	76	38	42	20	8	6	86	100		
CA	32.07	10	18.27	57	3768	4	183	5.7	53	3.3		71	29	80	1	10	89	71	1	28	30		70	100		
PI	14.75	5	14.75	100	4116	5	97	6.6	55	2.8	29	59	12	77			100	25	25	50		100		100		
MO	5.84	2	4.39	75	2149	2	70	12.0	51	2.5	65	21	14	78	14		86	33	9	58		100		100		
PIS	4.60	1	4.60	100	2027	2	42	9.1	51	2.2	84	16		88			100	37	63			100		100		
PIN	4.05	1	4.05	100	929	1	20	4.9	58	3.1		85	15	71			100	19	81			100		100		
DT	2.96	1	1.87	63	309		22	7.4	35	3.0		100		90			100	100				100		100		
PAM	2.88	1	2.88	100	612	1	8	2.8	61	2.9	15	85		83			100	100			38	62		100		
LA	1.44		1.44	100	565	1	18	12.5	55	2.5	45	55		90			100		100			100		100		
ANN	1.37		1.37	100	214		3	2.2	44	3.9		6	94	70			100	100			6		94	100		
DM	1.04				73		13	12.5	25	3.0		100		90			100	100				100		100		
CAS	0.85		0.85	100	164		5	5.9	48	3.0		100		85			100	100				100		100		
FR	0.35		0.35	100	84		2	5.7	55	3.0		100		80			100	100				100		100		
DR	0.29		0.29	100	119		3	10.3	55	2.0	100			90			100	100				100		100		
ME	0.19		0.19	100	6		1	5.3	15	3.0		100		89			100	100				100		100		
SAC	0.19		0.19	100	8		1	5.3	15	3.0		100		89			100	100				100		100		
TOT	325.46	100	280.26	86	90371	100	1787	5.5	84	2.9	20	70	10	77	2	9	89	41	38	21	59	11	30	100		
SUPRAFATA TOTALA :		329.82 HA		NR. PARCELE :		46		SPF. MEDIE PARCELA :			7.17 HA			NR. UA :			120			SPF. MEDIE UA :			2.75 HA			

L.041. Repartiția suprafețelor pe categorii de folosință forestieră și grupe funcționale

U.P. I Ferneziu - Săcălășeni

CATEGORIE DE FOLOSINTA	Suprafata (Ha)		
	GRF. I	GRF. II	Total
A - Paduri si terenuri destinate impaduririi sau reimpaduririi	280.26	45.20	325.46
A1 - Paduri si terenuri destinate impaduririi pentru care se reglementeaza recoltarea de produse principale	211.96	45.20	257.16
A11 - Paduri inclusiv plantatii cu reusita definitiva	211.96	45.20	257.16
2 5 D 5 F 5 G 5 H 5 I 5 J 5 K 5 L 5 M 5 N 5 O 6 C 6 K 6 L			
7 A 7 B 8 A 8 B 8 C 8 E 8 F 8 G 8 H 8 I 9 A 9 B 9 F 9 I 9 J			
10 A 10 B 30 A 30 B 30 C 30 D 30 E 30 F 39 53 55 A 55 B 55 C 56 57 A			
57 B 59 63 A 63 B 65 66 A 66 B 76 A 76 B 76 C 77 C 77 D 78 B 78 H 79 A			
79 B 79 C 79 D 81 A 81 B 81 C 83 A 83 B 84 B 93 108 A 108 B 108 C 213 A 213 B			
214 A 214 B 215 216 217 A 217 B 217 C 217 D 217 E 217 F 218 A 218 B 219 A 219 B 225			
226 227 228 229			
A12 - Regenerari pe cale artificiala cu reusita partiala			
A13 - Regenerari pe cale naturala cu reusita partiala			
A14 - Terenuri de reimpadurit in urma taiierilor rase, a doboriturilor de vint sau a altor cauze			
A15 - Poieni sau goluri destinate impaduririi			
A16 - Terenuri degradate prevazute a se impadurii			
A17 - Rachitarii naturale ori create prin culturi			
A2 - Paduri si terenuri destinate impaduririi pentru care nu se reglementeaza recoltarea de produse principale	68.30		68.30
A21 - Paduri inclusiv plantatii cu reusita definitiva	68.30		68.30
1 A 1 B 5 C 27 77 A 77 B 78 A 78 C 78 D 78 E 78 F 78 G 84 A 107 A 107 B			
220 221 222 223 224 A 224 B			
A22 - Terenuri impadurite pe cale naturala sau artificiala cu reusita partiala			
A23 - Terenuri de reimpadurit in urma doboriturilor de vint sau a altor cauze			
A24 - Poieni sau goluri destinate impaduririi			
A25 - Terenuri degradate destinate impaduririi			
B - Terenuri afectate gospodarii silvice			0.34
B1 - Linii parcelare principale			
B2 - Linii de vinatoare si terenuri pentru hrana vinatului			
B3 - Instalatii de transport forestier: drumuri, cai ferate si funiculare permanente			
B4 - Cladiri, curti si depozite permanente			
B5 - Pepiniere si plantatii seminciere			
B6 - Culturi de arbusti fructiferi, de plante medicinale si melifere, etc			
B7 - Terenuri cultivate pentru nevoile administratiei			
B8 - Terenuri cu fazanerii, pastravarii, centre de prelucrare a fructelor de padure, uscatorii de seminte, etc.			
B9 - Ape care fac parte din fondul forestier			
B10 - Culoare pentru linii de inalta tensiune			0.34
107R			
B11- Fasii de frontiera si instalatii aferente (G)			
C - Terenuri neproductive: stincarii, saraturi, mlastini, ravene, etc.			2.40
77N			
D - Terenuri scoase temporar din fondul forestier			1.62
D1 - Transmise prin acte normative in folosinta temporara a unor organizatii pt. instalatii electrice,petroliere sau hidrotehnice, pentru cariere,depozite, etc.			
D2 - Detinute de persoane fizice sau juridice fara aprobarile legale necesare, ocupatii si litigii			1.62
78M 107M1 107M2			
TOTAL : A + B + C + D	280.26	45.20	329.82

L.042. Repartiția suprafețelor pe categorii funcționale

U.P. I Ferneziu - Săcălășeni

GF		FCT1		FCT		U N I T A T I A M E N A J I S T I C E																	
				77N	78M	107M1	107M2	107R															
				Total FCT :				5 UA														4.36 Ha	
				Total FCT1 :				5 UA														4.36 Ha	
				Total GF 0 :				5 UA														4.36 Ha	
1	1B	1B	30 A	30 B	30 C	30 D	30 E	30 F															
			Total FCT : 1B				6 UA														8.62 Ha		
			Total FCT1 :1B				6 UA														8.62 Ha		
2A	2A	1 A	1 B	27	77 A	77 B	78 C	84 A	220	221	222	223	224 A	224 B									
		Total FCT : 2A				13 UA														42.55 Ha			
	2A4B	5 C	78 A	78 D	78 E	78 F	78 G																
		Total FCT : 2A4B				6 UA														21.90 Ha			
		Total FCT1 :2A				19 UA														64.45 Ha			
2I	2I4B	107 B																					
		Total FCT : 2I4B				1 UA														2.00 Ha			
	2I4B5U	107 A																					
		Total FCT : 2I4B5U				1 UA														1.85 Ha			
		Total FCT1 :2I				2 UA														3.85 Ha			
2L	2L	53	76 A	76 B	76 C	77 C	77 D	78 B	79 A	79 B	79 C	79 D	81 A	81 B	81 C	83 A							
		83 B	84 B	213 A	213 B	214 A	214 B																
		Total FCT : 2L				21 UA														72.38 Ha			
	2L4B	78 H	108 A	108 B	108 C	229																	
		Total FCT : 2L4B				5 UA														6.23 Ha			
		Total FCT1 :2L				26 UA														78.61 Ha			
4B	4B	2	5 D	5 F	5 G	5 H	5 I	5 J	5 K	5 L	5 M	5 N	5 O	6 C	6 K	6 L							
		7 A	7 B	8 A	8 B	8 C	8 E	8 F	8 G	8 H	8 I	9 A	9 B	9 F	9 I	9 J							
		10 A	10 B																				
		Total FCT : 4B				32 UA														124.73 Ha			
		Total FCT1 :4B				32 UA														124.73 Ha			
		Total GF 1 :				85 UA														280.26 Ha			
2	1C	1C	216	217 A	217 B	217 C	217 D	217 E	217 F	218 A	218 B	219 A	219 B	225	226	227	228						
		Total FCT : 1C				30 UA														45.20 Ha			
		Total FCT1 :1C				30 UA														45.20 Ha			
		Total GF 2 :				30 UA														45.20 Ha			
		TOTAL UP :				120 UA														329.82 Ha			

L.160. Constituirea subunităților de gospodărire

U.P. I Ferneziu - Săcălășeni

SUP		U N I T A T I A M E N A J I S T I C E							
	77N	78M	107M1	107M2	107R				
Total	Suprafata		4.36 HA			Nr. de UA-uri		5	
A	2	5 D	5 F	5 G	5 H	5 I	5 J	5 K	5 L
	5 M	5 N	5 O	6 C	6 K	6 L	7 A	7 B	8 A
	8 B	8 C	8 E	8 F	8 G	8 H	8 I	9 A	9 B
	9 F	9 I	9 J	10 A	10 B	30 A	30 B	30 C	30 D
	30 E	30 F	39	53	55 A	55 B	55 C	56	57 A
	57 B	59	63 A	63 B	65	66 A	66 B	76 A	76 B
	76 C	77 C	77 D	78 B	78 H	79 A	79 B	79 C	79 D
	81 A	81 B	81 C	83 A	83 B	84 B	93	108 A	108 B
	108 C	213 A	213 B	214 A	214 B	215	216	217 A	217 B
	217 C	217 D	217 E	217 F	218 A	218 B	219 A	219 B	225
	226	227	228	229					
Total	Suprafata		257.16 HA			Nr. de UA-uri		94	
M	1 A	1 B	5 C	27	77 A	77 B	78 A	78 C	78 D
	78 E	78 F	78 G	84 A	107 A	107 B	220	221	222
	223	224 A	224 B						
Total	Suprafata		68.30 HA			Nr. de UA-uri		21	
Total UP	Suprafata		329.82 HA			Nr. de UA-uri		120	

L.090. Stabilirea vârstei medii a exploatabilității și a ciclului

U.P. I Ferneziu - Săcălășeni

SUP	Specia	TOTAL ARBORETE				Arborete nat. partial derivate artif. de prod. sup. si mij.				
		Suprafata		Clp	TE	Ciclu	Suprafata		Clp	TE
		Ha	%	Med	Med		Ha	%	Med	Med
A	1 FA	170.93	65	2.8	111		169.90	69	2.8	111
	2 GO	30.61	12	3.1	110		30.52	13	3.1	110
	3 CA	29.82	12	3.3	91		20.37	8	3.4	109
	4 PI	6.38	2	2.3	98		6.38	3	2.3	98
	5 MO	4.65	2	2.5	81		3.85	2	2.2	89
	6 PIS	4.60	2	2.2	92		4.60	2	2.2	92
	7 PAM	2.60	1	2.8	110		2.45	1	2.8	110
	8 DR	1.91	1	2.5	110		1.91	1	2.5	110
	9 DT	4.35	2	3.0	94		3.31	1	3.0	108
	10 DM	1.31	1	3.0	61		0.27		3.0	101
	TOTAL	257.16	100	2.9	107		243.56	100	2.9	109

L.212. Lista unităților amenajistice exploatabile și preexploatabile

U.P. I Ferneziu - Săcălășeni

SUPEX	UA	SPR	CNS	Var- sta	Volum		CRS	UA	SPR	CNS	Var- sta	Volum		CRS	UA	SPR	CNS	Var- sta	Volum		CRS					
					Mc	Mc						Ha	Mc						Mc	Ha		Mc	Mc			
A	1	2	0.59	0.7	115	187	1	7 A	10.51	0.8	120	4351	60	8 A	8.53	0.7	140	2977	27							
		8 B	14.58	0.8	95	5306	69	8 C	3.42	0.8	110	1539	21	9 B	2.31	0.7	115	801	6							
		30 A	2.21	0.7	115	780	7	30 B	1.30	0.7	115	460	4	30 C	1.03	0.7	115	364	4							
		30 D	1.05	0.7	115	349	4	30 E	1.88	0.6	115	583	5	30 F	1.15	0.7	115	399	4							
		53	0.70	0.7	100	217	3	55 A	1.14	0.4	115	175	2	55 B	0.63	0.9	60	106	4							
		55 C	0.58	0.4	125	94		57 B	5.99	0.4	115	833	9	59	1.00	0.8	130	399	4							
		63 A	1.19	0.2	125	99	1	63 B	0.25	0.2	125	22		65	3.00	0.7	130	1080	11							
		76 A	1.30	0.6	150	330	3	77 C	4.12	0.8	100	1537	19	79 B	4.17	0.8	95	1489	20							
		81 A	2.79	0.8	100	904	14	83 B	4.74	0.7	100	1460	13	84 B	0.08	0.4	130	21								
		93	2.05	0.8	100	410	4	213 A	10.84	0.6	115	3382	25	214 B	4.05	0.6	115	1251	9							
		215	0.80	0.2	110	69	1	217 D	1.02	0.6	130	232	2	217 F	0.73	0.6	120	176	2							
		218 A	0.13	0.7	100	33		219 B	0.80	0.3	40	59	3	225	1.10	0.7	95	278	7							
		226	2.00	0.3	130	252	2	227	1.16	0.6	105	250	4	229	2.46	0.8	150	674	6							
Total SUP pentru UA exploatabile																107.38	0.7	113	33928	380						
2		5 D	2.40	0.9	55	947	23	5 F	0.76	0.9	55	222	7	6 K	2.11	0.8	55	1009	27							
		7 B	12.24	0.8	100	5129	79	8 E	10.28	0.8	85	3279	52	8 H	1.85	0.9	45	544	14							
		9 A	3.50	0.8	75	897	22	9 J	0.81	0.8	45	219	6	10 B	5.32	0.8	80	1569	30							
		39	1.00	0.9	75	287	8	56	0.26	0.9	25	33	1	57 A	10.44	0.9	25	825	90							
		66 A	2.00	0.8	85	570	14	76 C	9.92	0.8	90	3065	56	83 A	1.20	0.7	90	321	4							
		216	0.20	0.7	90	52	1	217 A	1.69	0.7	90	440	8	217 B	0.80	0.8	85	230	5							
		217 C	0.17	0.8	85	47	1	217 E	1.89	0.8	90	550	10													
Total SUP pentru UA preexploatabile																68.84	0.8	75	20235	458						
Total SUP pentru UA exploatabile si preexploatabile																176.22			54163	838						
Total UP pentru UA exploatabile																107.38	0.7	113	33928	380						
Total UP pentru UA preexploatabile																68.84	0.8	75	20235	458						
Total UP pentru UA exploatabile si preexploatabile																176.22	0.7	98	54163	838						

L.101. Stabilirea indicatorului de posibilitate după metoda creșterii indicatoare

U.P. I Ferneziu - Săcălășeni

S.U.P. A

Specia	FA	GO	CA	PI	MO	PIS	PAM	DR	DT	DM	
CI	589	78	60	27	24	28	7	10	11	2	836
V1											10340
V11	256	1051	394		69						1770
V12	9564	1065	379								11008
V13	8810	293	92								9195
V14											
V2											28034
V21	9824	2132	782		78						12816
V22	20079	2549	198								22826
V23											
V3											54506
V31	43768	5029	2802	174	1254	913	322		147	97	54506
V32											
V4	46803	5790	3232	179	1292	1577	346		213	128	59560
V5	51979	6021	3500	972	1670	1613	352		248	131	66486
V6	57862	7000	4503	2302	2176	2265	565	911	521	133	78238
DD1											3948
DD2											11302
DD3											29408
DD4											26096
DD5											24656
DD6											28044
DM											3948
Q											1.24
V1/10											1034
V2/20											1402
V3/30											1817
V4/40											1489
V5/50											1330
V6/60											1304
POSIB.											863
A:	0.8670	M:	1.032								
CICLUL						110	Ani				
SUPRAFATA TOTALA					257.16	Ha					
SUPRAFATA IN GR.I FUNCTIONALA					211.96	Ha					
SUPRAFATA IN GR.II FUNCTIONALA					45.20	Ha					

L.110. Planul decenal de recoltare a produselor principale

U.P. I Ferneziu - Săcălășeni

S.U.P. A

UA/ Tip func.	CNS	Dist. col. Hm	Elm. arb.	Supr. elm. Ha	Varsta Ani	% Arb. CLP luc.	Arb. Volum Mc	5+CR Mc	Volum+ 5+CR Mc	Lucrari propuse in deceniul I	Volum de % recoltat Extr
2			GO	0.59	115	3	90	187	5	192 T.PROGRESIVE(insamintare)	63
AJUTORAREA REG NATURALE											
3	0.7	5		0.59	115	3	90	187	5	192	63 33
Compozitie tel 10GO											
7 A			FA	6.31	120	2	90	2596	150	2746 T.PROGRESIVE(insamintare)	1373
			FA	4.20	90	2	90	1755	150	1905 AJUTORAREA REG NATURALE	152
INGRIJIREA SEMINTISULUI											
3	0.8	31		10.51	120	2	90	4351	300	4651	1525 33
Compozitie tel 10FA											
Semintis natural 10FA /10 ani 0.3S mixt											
8 A			FA	3.41	165	2	90	1254	45	1299 T.PROGRESIVE(punere lumina)	844
			FA	2.56	140	2	90	1041	35	1076 INGRIJIREA SEMINTISULUI	463
			FA	1.71	115	2	90	563	40	603	42
			CA	0.85	90	3	80	119	15	134	1
3	0.7	26		8.53	140	2	89	2977	135	3112	1350 43
Compozitie tel 10FA											
Semintis natural 10FA /10 ani 0.6S mixt											
9 B			FA	1.39	140	3	90	418	15	433 T.PROGRESIVE(insamintare)	143
			FA	0.92	115	3	90	383	15	398 AJUTORAREA REG NATURALE	131
INGRIJIREA SEMINTISULUI											
3	0.7	2		2.31	115	3	90	801	30	831	274 33
Compozitie tel 10FA											
Semintis natural 10FA /10 ani 0.2S mixt											
30 A			FA	0.89	160	3	90	382	10	392 T.PROGRESIVE(insamintare)	137
			FA	0.88	115	3	90	351	15	366 AJUTORAREA REG NATURALE	128
			FA	0.22	85	3	90	29	5	34 INGRIJIREA SEMINTISULUI	2
			CA	0.22	85	4	90	18	5	23	
3	0.7	3		2.21	115	3	90	780	35	815	267 33
Compozitie tel 10FA											
Semintis natural 10FA /5 ani 0.2S mixt											
30 B			FA	0.52	160	3	90	224	5	229 T.PROGRESIVE(insamintare)	92
			FA	0.52	115	3	90	189	10	199 AJUTORAREA REG NATURALE	66
			FA	0.13	85	3	90	29	5	34 INGRIJIREA SEMINTISULUI	
			CA	0.13	85	4	80	18		18	
3	0.7	2		1.30	115	3	89	460	20	480	158 33
Compozitie tel 10FA											
Semintis natural 10FA /5 ani 0.2S mixt											
30 C			FA	0.42	160	3	90	164	5	169 T.PROGRESIVE(insamintare)	68
			FA	0.41	115	3	90	158	10	168 AJUTORAREA REG NATURALE	59
			FA	0.10	85	3	90	24	5	29 INGRIJIREA SEMINTISULUI	
			CA	0.10	85	4	80	18		18	
3	0.7	2		1.03	115	3	89	364	20	384	127 33
Compozitie tel 10FA											
Semintis natural 10FA /5 ani 0.2S mixt											
30 D			FA	0.41	160	3	90	152	5	157 T.PROGRESIVE(insamintare)	63
			FA	0.42	115	3	90	159	10	169 AJUTORAREA REG NATURALE	59
			FA	0.11	85	3	90	22	5	27 INGRIJIREA SEMINTISULUI	
			CA	0.11	85	4	80	16		16	
3	0.7	2		1.05	115	3	89	349	20	369	122 33
Compozitie tel 10FA											
Semintis natural 10FA /5 ani 0.2S mixt											

UA/ Tip func.	CNS	Dist. col. Hm	Elm. arb. Ha	Supr. elm. Ha	Varsta Ani	% Arb. CLP luc.	Volum Mc	5*CR Mc	Volum+ 5*CR Mc	Lucrari propuse in deceniul I	Volum de % recoltat Extr
30 E			FA	0.75	160	3	90	271	5	276 T.PROGRESIVE(punere lumina)	166
			FA	0.75	115	3	90	265	10	275 INGRIJIREA SEMINTISULUI	138
			FA	0.19	85	3	90	30	5	35	
			CA	0.19	85	4	80	17	5	22	
3	0.6	2		1.88	115	3	89	583	25	608	304 50
Compozitie tel 10FA											
Semintis natural 10FA / 5 ani 0.3S mixt											
30 F			FA	0.45	160	3	90	170	5	175 T.PROGRESIVE(insamintare)	70
			FA	0.46	115	3	90	184	10	194 AJUTORAREA REG NATURALE	68
			FA	0.12	85	3	90	28	5	33 INGRIJIREA SEMINTISULUI	
			CA	0.12	85	4	80	17		17	
3	0.7	2		1.15	115	3	89	399	20	419	138 33
Compozitie tel 10FA											
Semintis natural 10FA / 5 ani 0.2S mixt											
55 A			GO	0.80	115	3	90	135	5	140 T.PROGRESIVE(p lum.,rac)IMPAD	140
			CA	0.34	90	3	70	40	5	45 INGRIJIREA SEMINTISULUI	45
6	0.4	19		1.14	115	3	84	175	10	185	185 100
Compozitie tel 8GO 2CA											
Semintis natural 6GO 4CA /10 ani 0.5S mixt											
55 B			CA	0.57	60	3	80	101	20	121 T.RASE,IMPADURIRI	121
			GO	0.06	90	3	90	5		5	
6	0.9	19		0.63	60	3	81	106	20	126	121 96
Compozitie tel 7GO 3PA											
55 C			GO	0.35	125	3	90	52		52 T.PROGRESIVE(racordare)IMPAD	52
			GO	0.17	70	3	90	30		30 INGRIJIREA SEMINTISULUI	30
			CA	0.06	70	3	70	12		12	12
6	0.4	20		0.58	125	3	88	94		94	94 100
Compozitie tel 10GO											
Semintis natural 10GO / 5 ani 0.4S mixt											
57 B			GO	4.19	115	3	90	629	25	654 T.PROGRESIVE(racordare)IMPAD	654
			CA	1.80	90	3	80	204	20	224 INGRIJIREA SEMINTISULUI	224
6	0.4	17		5.99	115	3	87	833	45	878	878 100
Compozitie tel 7GO 3PA											
Semintis natural 10GO /10 ani 0.4S mixt											
59			FA	0.80	130	3	90	337	15	352 T.PROGRESIVE(insam,p lum)	246
			GO	0.20	110	3	90	62	5	67 AJUTORAREA REG NATURALE INGRIJIREA SEMINTISULUI	1
6	0.8	11		1.00	130	3	90	399	20	419	247 59
Compozitie tel 8FA 2GO											
Semintis natural 10FA / 5 ani 0.3S mixt											
63 A			GO	1.07	125	3	90	92	5	97 T.PROGRESIVE IMPAD SUB MASIV	97
			CA	0.12	40	3	70	7		7 INGRIJIREA SEMINTISULUI	7
6	0.2	5		1.19	125	3	88	99	5	104	104 100
Compozitie tel 7GO 3PA											
Semintis natural 6FA 4GO 2/10 ani 0.7S buchete											
63 B			GO	0.22	125	3	90	20		20 T.PROGRESIVE IMPAD SUB MASIV	20
			CA	0.03	40	3	70	2		2 INGRIJIREA SEMINTISULUI	2
6	0.2	3		0.25	125	3	88	22		22	22 100
Compozitie tel 7GO 3PA											
Semintis natural 7FA 3GO /10 ani 0.2S mixt											

UA/ Tip func.	CNS	Dist. col. Hm	Elm. arb.	Supr. elm. Ha	Varsta Ani	CLP %	Arb. luc.	Volum Mc	5*CR Mc	Volum+ 5*CR Mc	Lucrari propuse in deceniul I	Volum de % recoltat Extr
65			FA	1.50	130	3	90	693	20	713	T.PROGRESIVE(insamintare)	357
			GO	0.30	100	3	90	93	5	98	INGRIJIREA SEMINTISULUI	5
			FA	1.20	100	3	90	294	30	324		16
6	0.7	9		3.00	130	3	90	1080	55	1135		378 33
Compozitie tel			9FA 1GO									
Semintis natural			10FA /10 ani 0.2S mixt									
76 A			FA	1.04	150	3	90	276	10	286	T.PROGRESIVE(punere lumina)	157
			FA	0.13	60	3	90	25	5	30	INGRIJIREA SEMINTISULUI	
			CA	0.13	90	4	70	29		29		12
4	0.6	4		1.30	150	3	88	330	15	345		169 49
Compozitie tel			10FA									
Semintis natural			10FA / 5 ani 0.3S mixt									
84 B			GO	0.08	130	3	80	21		21	T.PROGRESIVE IMPAD SUB MASIV INGRIJIREA SEMINTISULUI	21
4	0.4	14		0.08	130	3	80	21		21		21 100
Compozitie tel			10GO									
Semintis natural			10GO / 5 ani 0.2S mixt									
93			GO	2.05	100	4	80	410	20	430	T.PROGRESIVE(insam.p lum) AJUTORAREA REG NATURALE INGRIJIREA SEMINTISULUI	237
6	0.8	5		2.05	100	4	80	410	20	430		237 55
Compozitie tel			10GO									
Semintis natural			7FA 3GO / 5 ani 0.2S mixt									
213 A			FA	6.50	150	3	90	2103	55	2158	T.PROGRESIVE(punere lumina)	1079
			FA	4.34	115	3	90	1279	70	1349	INGRIJIREA SEMINTISULUI	499
4	0.6	9		10.84	115	3	90	3382	125	3507		1578 45
Compozitie tel			10FA									
Semintis natural			10FA /10 ani 0.3S mixt									
214 B			FA	2.43	155	3	90	733	20	753	T.PROGRESIVE(punere lumina)	414
			FA	1.62	115	3	90	518	25	543	INGRIJIREA SEMINTISULUI	163
4	0.6	14		4.05	115	3	90	1251	45	1296		577 45
Compozitie tel			10FA									
Semintis natural			10FA /10 ani 0.3S mixt									
215			GO	0.56	110	3	80	51	5	56	T.PROGRESIVE IMPAD SUB MASIV	56
			CA	0.24	90	4	70	18		18	AJUTORAREA REG NATURALE INGRIJIREA SEMINTISULUI	18
6	0.2	1		0.80	110	3	77	69	5	74		74 100
Compozitie tel			7GO 3PA									
Semintis natural			10GO / 5 ani 0.2S mixt									
217 D			FA	0.61	130	3	90	141	5	146	T.PROGRESIVE(punere lumina)	66
			CA	0.41	100	3	90	91	5	96	INGRIJIREA SEMINTISULUI	48
6	0.6	13		1.02	130	3	90	232	10	242		114 47
Compozitie tel			7FA 2CA 1DT									
Semintis natural			10FA / 5 ani 0.4S mixt									
217 F			FA	0.58	120	3	90	140	10	150	T.PROGRESIVE(punere lumina)	60
			CA	0.15	100	3	70	36		36	INGRIJIREA SEMINTISULUI	14
6	0.6	13		0.73	120	3	86	176	10	186		74 40
Compozitie tel			10FA									
Semintis natural			10FA / 5 ani 0.4S intim									

UA/ Tip func.	CNS	Dist. col. Hm	Elm. arb.	Supr. elm. Ha	Varsta Ani	% CLP luc.	Arb. Volum Mc	5*CR Mc	Volum+ 5*CR Mc	Lucrari propuse in deceniul I	Volum de % recoltat Extr	
219 B			MO	0.80	40	4	70	59	15	74 T.RASE,IMPADURIRI	74	
6	0.3	10		0.80	40	4	70	59	15	74	74 100	
Compozitie tel			7FA 3GO									
Semintis natural			7FA 3GO /10 ani 0.6S mixt									
226			FA	2.00	130	3	90	252	10	262 T.PROGRESIVE(racordare)IMPAD	262	
6	0.3	8		2.00	130	3	90	252	10	262 INGRIJIREA SEMINTISULUI	262 100	
Compozitie tel			8FA 2GO									
Semintis natural			8FA 2GO /10 ani 0.7S mixt									
227			FA	0.69	105	3	90	159	15	174 T.PROGRESIVE(punere lumina)	70	
			GO	0.35	105	3	90	77	5	82 INGRIJIREA SEMINTISULUI	33	
			CA	0.12	80	4	70	14		14	6	
6	0.6	16		1.16	105	3	88	250	20	270	109 40	
Compozitie tel			6FA 4GO									
Semintis natural			6FA 4GO /10 ani 0.5S mixt									
229			GO	1.23	150	4	90	327	10	337 T.PROGRESIVE(insam.p lum)	270	
			FA	0.49	90	4	90	130	10	140 AJUTORAREA REG NATURALE	7	
			GO	0.49	90	4	90	153	5	158 INGRIJIREA SEMINTISULUI	8	
			CA	0.25	60	4	80	64	5	69	69	
4	0.8	12		2.46	150	4	89	674	30	704	354 50	
Compozitie tel			6GO 4FA									
Semintis natural			6FA 4GO / 5 ani 0.2S mixt									
Total supr.SUP:				71.63 Ha Volum: 21165 Mc Vol.total: 22235 Mc V.rec.: 10000 Mc								140 Mc/Ha

L.130. Planul lucrărilor de îngrijire a arboretelor

U.P. I Ferneziu - Săcălășeni

Drum	R A R I T U R I								C U R A T I R I						D E G A J A R I			I G I E N A		Total vol.de extras																						
	UA	Supra-fata Ha	Varsta Ani	CNS	Volum actual Mc	Crest. Mc	Nr. in. Ha	SPR parcurs Mc	Vol.de extras Mc	UA	Supra-fata Ha	Varsta Ani	CNS	Volum actual Mc	Nr. in. Ha	SPR parcurs Mc	Vol.de extras Mc	UA	Supra-fata Ha		Varsta Ani	Supra-fata Ha	Vol.de extras Mc																			
DP001																																										
Total drum																							5.94	49	49																	
DP002																																										
Total drum																							3.85	31	31																	
DP003	77 D	2.17	65	0.9	653	17	1	2.17	72																																	
Total drum																							2.17	65	0.9	653	17	2.17	72			14.02	116	188								
DP004	78 A	9.09	65	0.9	2736	75	1	9.09	308	81 C	1.94	15	0.9	114	1	1.94	14																									
	78 B	2.44	55	0.9	476	21	1	2.44	69																																	
	78 D	0.81	65	0.9	253	6	1	0.81	28																																	
	79 A	7.93	65	0.9	2300	68	1	7.93	263																																	
	79 C	1.81	35	0.9	175	15	1	1.81	34																																	
	79 D	2.76	65	0.9	704	23	1	2.76	81																																	
	81 B	0.38	30	0.9	57	3	1	0.38	8																																	
	81 C	1.94	15	0.9	114	11	1	1.94	18																																	
Total drum																							27.16	58	0.9	6815	222	27.16	809			1.94	15	0.9	114	1.94	14			7.60	70	893
DP005	5 D	2.40	55	0.9	947	23	1	2.40	96																																	
	5 F	0.76	55	0.9	222	7	1	0.76	24																																	
	5 H	2.90	55	0.9	702	23	1	2.90	74																																	
	5 I	0.45	55	0.9	108	3	1	0.45	13																																	
	5 J	2.95	55	0.9	808	23	1	2.95	121																																	
	5 K	1.30	55	0.9	453	14	1	1.30	63																																	
	5 L	0.66	55	0.9	233	7	1	0.66	30																																	
	5 M	1.13	55	0.9	400	10	1	1.13	51																																	
	5 N	1.12	55	0.9	348	12	1	1.12	36																																	
	5 O	8.29	55	0.9	1866	77	1	8.29	266																																	
	6 C	1.38	60	0.9	279	11	1	1.38	31																																	
	6 L	5.55	55	0.9	1210	41	1	5.55	167																																	
	8 F	1.75	55	0.9	446	14	1	1.75	60																																	
	8 G	0.78	55	0.9	159	7	1	0.78	21																																	
	8 H	1.85	45	0.9	544	14	1	1.85	78																																	
	8 I	1.80	20	1.0	148	10	1	1.80	26																																	
	9 F	7.96	25	0.9	550	53	1	7.96	105																																	
	10 A	2.14	55	0.9	504	17	1	2.14	70																																	

U.P. I Ferneziu - Săcălaşeni

Drum	R A R I T U R I								C U R A T I R I								D E G A J A R I			I G I E N A		Total vol.de extras
	UA	Supra-fata Ha	Varsta Ani	CNS	Volum actual Mc	Crest. Mc	Nr. in. parcurs Ha	SPR Vol.de extras Mc	UA	Supra-fata Ha	Varsta Ani	CNS	Volum actual Mc	Nr. in. parcurs Ha	SPR Vol.de extras Mc	UA	Supra-fata Ha	Varsta Ani	Supra-fata Ha	Vol.de extras Mc		
Total drum		45.17	48	0.9	9927	366	45.17	1332											57.62	515	1847	
DP006	228	1.00	65	0.9	213	6	1	1.00	19													
Total drum		1.00	65	0.9	213	6		1.00	19												19	
DP007	56	0.26	25	0.9	33	1	1	0.26	4													
	57 A	10.44	25	0.9	825	90	1	10.44	178													
Total drum		10.70	25	0.9	858	91		10.70	182												182	
DP008																			0.20	1	1	
Total drum																						
DP009	224 A	0.49	65	0.9	173	5	1	0.49	17													
Total drum		0.49	65	0.9	173	5		0.49	17										1.60	13	30	
DP010	218 B	0.51	40	0.9	139	6	1	0.51	21													
	219 A	0.27	55	0.9	73	3	1	0.27	8													
Total drum		0.78	45	0.9	212	9		0.78	29										4.68	38	67	
Total cat. drum		87.47	49	0.9	18851	716		87.47	2460	1.94	15	0.9	114	1.94	14				95.51	833	3307	
FE001																213 B	5.57	5				
																214 A	2.00	5				
Total drum																	7.57	5				
FE002	39	1.00	75	0.9	287	8	1	1.00	29													
Total drum		1.00	75	0.9	287	8		1.00	29												29	
FE003	66 B	1.40	50	0.9	375	12	1	1.40	52													
Total drum		1.40	50	0.9	375	12		1.40	52										2.00	18	70	
FE004																76 B	1.47	10				
Total drum																	1.47	10	18.37	166	166	
FE005	1 B	2.84	50	0.9	750	30	1	2.84	107													
Total drum		2.84	50	0.9	750	30		2.84	107										1.78	13	120	
Total cat. drum		5.24	55	0.9	1412	50		5.24	188									9.04	6	22.15	197	385
Total grupa		92.71	49	0.9	20263	766		92.71	2648	1.94	15	0.9	114	1.94	14			9.04	6	117.66	1030	3692
Total UP		92.71	51	0.9	20263	766		92.71	2648	1.94	15	0.9	114	1.94	14			9.04	6	117.66	1030	3692

L.140. Planul lucrărilor de conservare

U.P. I Ferneziu - Săcălășeni

UA/ Tip func.	SPR	CNS	Dist. col. Hm	Elm. arb.	PRP	Varsta Ani	CLP	Volum Mc	Volum+ 5*CR Mc	Lucrari propuse in deceniul I	Volum de % recoltat Extr		
1 A				FA	2	170	2	1597	1642	TAIERI DE CONSERVARE	246		
				FA	7	110	2	4774	5069	INGRIJIREA SEMINTISULUI	507		
				FA	1	60	2	382	462		5		
2	17.36	0.7	2			110	2	6753	7173		758	11	
Compozitie tel 10FA													
Semintis natural 10FA /10 ani 0.5S mixt													
5 C				GO	8	110	4	97	102	TAIERI DE CONSERVARE	10		
				FA	1	110	4	13	13	AJUTORAREA REG NATURALE	1		
				CA	1	90	5	8	8		1		
2	0.56	0.7	14			110	4	118	123		12	10	
Compozitie tel 8GO 1FA 1CA													
78 C				FA	6	150	4	1628	1663	TAIERI DE CONSERVARE	249		
				FA	4	85	4	783	858	INGRIJIREA SEMINTISULUI	9		
2	6.81	0.8	1			150	4	2411	2521		258	10	
Compozitie tel 10FA													
Semintis natural 10FA /10 ani 0.3S mixt													
78 E				PIN	7	60	3	771	851	TAIERI DE CONSERVARE	85		
				PI	2	60	3	238	263	AJUTORAREA REG NATURALE	26		
				CA	1	45	3	42	57		6		
2	4.67	0.7	3			60	3	1051	1171		117	10	
Compozitie tel 7PIN 3PI													
84 A				GO	9	105	4	400	415	TAIERI DE CONSERVARE	42		
				FA	1	105	4	45	50	INGRIJIREA SEMINTISULUI	5		
2	2.05	0.7	14			105	4	445	465		47	10	
Compozitie tel 9GO 1FA													
Semintis natural 10GO / 5 ani 0.2S mixt													
220				FA	10	120	3	328	348	TAIERI DE CONSERVARE	35		
2	1.00	0.7	7			120	3	328	348		35	10	
Compozitie tel 10FA													
Semintis natural 9FA 1PAM / 5 ani 0.2S mixt													
223				FA	6	135	4	137	142	TAIERI DE CONSERVARE	14		
				FA	4	90	4	80	85	INGRIJIREA SEMINTISULUI	9		
2	0.65	0.8	20			135	4	217	227		23	10	
Compozitie tel 10FA													
Semintis natural 10FA / 5 ani 0.2S mixt													
224 B				FA	6	140	3	315	325	TAIERI DE CONSERVARE	33		
				FA	4	90	3	174	189	INGRIJIREA SEMINTISULUI	19		
2	1.32	0.8	17			140	3	489	514		52	10	
Compozitie tel 10FA													
Semintis natural 10FA / 5 ani 0.3S mixt													
Total supr.SUP:				34.42 Ha		Volum: 11812 Mc		Vol.total: 12542 Mc		V.rec.: 1302 Mc		38 Mc/Ha	

L.011. Descriere parcelara sinteză

U.P. I Ferneziu - Săcălășeni

pag1

UA	Zonare	SUP	SPR	Varsta	Cons.	Elm	Prp	Vrt	HM	VOLUM		CRESTERE		LUCRARI PROPUSE	VOLUM DE EXTRAS		Impaduriri	
										Mc/Ha	Mc/UA	Mc/Ha	Mc/UA		Total	Mc	%	Ha
1 A	1-2A	M	17.36	110	0.7	FA	2	170	32	92	1597	0.5	9	TAIERI DE CONSERVARE	758	11		
						FA	7	110	29	275	4774	3.4	59	INGRIJIREA SEMINTISULUI				
						FA	1	60	20	22	382	0.9	16					
						Total				389	6753	4.8	84					
1 B	1-2A	M	2.84	50	0.9	FA	4	50	19	103	293	3.7	11	RARITURI	107	12		
						MO	3	45	20	118	335	4.7	13					
						PAM	1	50	17	19	54	0.3	1					
						CA	2	40	13	24	68	1.6	5					
Total						264	750	10.3	30									
2	1-4B	A	0.59	115	0.7	GO	10	115	24	317	187	2.1	1	T.PROGRESIVE(insamintare) AJUTORAREA REG NATURALE	63	33		
5 C	1-2A	M	0.56	110	0.7	GO	8	110	20	173	97	1.2	1	TAIERI DE CONSERVARE	12	10		
						FA	1	110	21	23	13	0.3		AJUTORAREA REG NATURALE				
						CA	1	90	18	15	8	0.3						
						Total					211	118	1.8	1				
5 D	1-4B	A	2.40	55	0.9	PIS	7	55	25	331	794	6.6	16	RARITURI	96	9		
						FA	2	55	17	43	103	1.9	5					
						GO	1	55	17	21	50	0.9	2					
						Total					395	947	9.4	23				
5 F	1-4B	A	0.76	55	0.9	PI	6	55	20	197	150	5.6	4	RARITURI	24	9		
						FA	4	55	18	95	72	3.7	3					
						Total					292	222	9.3	7				
5 G	1-4B	A	3.48	55	0.8	GO	6	55	18	124	432	3.6	13	T.IGIENA				
						FA	1	55	18	21	73	0.8	3					
						FR	1	55	20	24	84	0.7	2					
						PAM	1	55	19	20	70	0.3	1					
						PI	1	55	20	29	101	0.8	3					
						Total					218	760	6.2	22				

L.011. Descriere parcelara sinteză

U.P. I Ferneziu - Săcălășeni

pag2

UA	Zonare	SUP	SPR	Varsta Ani	Cons.	Elm	Prp	Vrt Ani	HM	VOLUM		CRESTERE		LUCRARI PROPUSE	VOLUM DE EXTRAS		Impaduriri Spr Ha	Specii, proportii
										Mc/Ha	Mc/UA	Mc/Ha	Mc/UA		Total Mc	%		
5 H	1-4B	A	2.90	55	0.9	FA	5	55	18	118	342	4.6	13	RARITURI	74	9		
						GO	3	55	18	70	203	1.8	5					
						CA	1	40	14	13	38	0.8	2					
						DR	1	55	23	41	119	0.9	3					
Total										242	702	8.1	23					
5 I	1-4B	A	0.45	55	0.9	FA	5	55	17	108	49	4.6	2	RARITURI	13	10		
						PIN	4	55	18	111	50	2.7	1					
						GO	1	55	17	21	9	0.6						
Total										240	108	7.9	3					
5 J	1-4B	A	2.95	55	0.9	PI	6	55	19	182	537	4.4	13	RARITURI	121	13		
						FA	3	55	18	71	209	2.8	8					
						GO	1	55	17	21	62	0.6	2					
Total										274	808	7.8	23					
5 K	1-4B	A	1.30	55	0.9	LA	5	55	23	222	289	7.1	9	RARITURI	63	12		
						FA	2	55	18	47	61	1.9	2					
						GO	1	55	18	23	30	0.6	1					
						PI	1	55	23	41	53	0.9	1					
						CA	1	40	15	15	20	0.8	1					
Total										348	453	11.3	14					
5 L	1-4B	A	0.66	55	0.9	PI	3	55	21	107	71	2.8	2	RARITURI	30	11		
						MO	4	55	22	180	119	4.8	3					
						FA	3	55	17	65	43	2.8	2					
Total										352	233	10.4	7					
5 M	1-4B	A	1.13	55	0.9	PIS	7	55	23	289	327	6.6	7	RARITURI	51	11		
						FA	3	55	17	65	73	2.8	3					
Total										354	400	9.4	10					
5 N	1-4B	A	1.12	55	0.9	LA	7	55	20	246	276	8.4	9	RARITURI	36	9		
						FA	2	60	17	43	48	1.8	2					
						GO	1	60	17	21	24	0.6	1					
Total										310	348	10.8	12					

L.011. Descriere parcelara sinteza

U.P. I Ferneziu - Săcălaşeni

pag 3

UA	Zonare	SUP	SPR	Varsta Ani	Cons. Elm	Prp	Vrt Ani	HM	VOLUM		CRESTERE		LUCRARI PROPUSE	VOLUM DE EXTRAS		Impaduriri Spr Ha	Specii, proportii	
									Mc/Ha	Mc/UA	Mc/Ha	Mc/UA		Total Mc	%			
5 O	1-4B	A	8.29	55	0.9	MO	1	55	19	37	307	1.4	12	RARITURI	266	12		
						PI	1	55	19	30	249	0.9	7					
						FA	6	55	17	130	1078	5.6	46					
						CA	1	55	14	13	108	0.7	6					
						DT	1	55	15	15	124	0.7	6					
Total									225	1866	9.3	77						
6 C	1-4B	A	1.38	60	0.9	FA	5	60	18	118	163	4.5	6	RARITURI	31	9		
						CAS	2	55	17	40	55	1.3	2					
						CA	2	40	13	24	33	1.3	2					
						DT	1	60	18	20	28	0.6	1					
Total									202	279	7.7	11						
6 K	1-4B	A	2.11	55	0.8	MO	10	55	25	478	1009	12.6	27	T.IGIENA				
6 L	1-4B	A	5.55	55	0.9	FA	4	55	19	103	572	3.7	21	RARITURI	167	12		
						GO	2	55	18	46	255	1.2	7					
						PAM	1	55	18	20	111	0.3	2					
						CA	3	55	16	49	272	2.0	11					
Total									218	1210	7.2	41						
7 A	1-4B	A	10.51	120	0.8	FA	6	120	29	247	2596	2.9	30	T.PROGRESIVE(insamintare)	1525	33		
						FA	4	90	27	167	1755	2.9	30	AJUTORAREA REG NATURALE				
Total										414	4351	5.8	60	INGRIJIREA SEMINTISULUI				
7 B	1-4B	A	12.24	100	0.8	FA	2	130	30	95	1163	0.8	10	T.IGIENA				
						FA	6	100	28	254	3109	3.8	47					
						FA	2	70	25	70	857	1.8	22					
Total										419	5129	6.4	79					
8 A	1-4B	A	8.53	140	0.7	FA	4	165	31	147	1254	1.0	9	T.PROGRESIVE(punere lumina)	1350	43		
						FA	3	140	29	122	1041	0.8	7	INGRIJIREA SEMINTISULUI				
						FA	2	115	28	66	563	0.9	8					
						CA	1	90	22	14	119	0.3	3					
Total										349	2977	3.0	27					

L.011. Descriere parcelara sinteza

U.P. I Ferneziu - Săcălășeni

pag 4

UA	Zonare	SUP	SPR	Varsta Ani	Cons. Elm	Prp	Vrt Ani	HM	VOLUM		CRESTERE		LUCRARI PROPUSE	VOLUM DE EXTRAS		Impaduriri		
									Mc/Ha	Mc/UA	Mc/Ha	Mc/UA		Total Mc	%	Spr Ha	Specii, proportii	
8 B	1-4B	A	14.58	95	0.8	FA	2	125	28	85	1239	0.7	10	T.IGIENA(T.progresive decII)				
						FA	6	95	25	211	3076	3.6	52					
						GO	2	95	24	68	991	0.5	7					
						Total				364	5306	4.8	69					
8 C	1-4B	A	3.42	110	0.8	FA	8	110	30	380	1300	4.4	15	T.IGIENA(T.progresive decII)				
						FA	2	70	25	70	239	1.8	6					
						Total				450	1539	6.2	21					
8 E	1-4B	A	10.28	85	0.8	FA	2	120	28	85	874	0.8	8	T.IGIENA				
						FA	5	85	24	165	1696	3.3	34					
						PAM	1	85	24	29	298	0.2	2					
						CA	2	85	20	40	411	0.8	8					
						Total				319	3279	5.1	52					
8 F	1-4B	A	1.75	55	0.9	FA	4	55	17	87	152	3.7	6	RARITURI	60	12		
						PI	3	55	22	115	201	2.8	5					
						PAM	1	55	18	20	35	0.3	1					
						CA	2	55	16	33	58	1.4	2					
						Total				255	446	8.2	14					
8 G	1-4B	A	0.78	55	0.9	FA	8	55	17	174	136	7.4	6	RARITURI	21	11		
						CA	2	55	15	30	23	1.4	1					
						Total				204	159	8.8	7					
8 H	1-4B	A	1.85	45	0.9	FA	3	45	16	59	109	2.7	5	RARITURI	78	13		
						PIS	4	45	25	189	350	3.3	6					
						CAS	1	45	18	22	41	0.7	1					
						CA	2	42	13	24	44	1.3	2					
						Total				294	544	8.0	14					
8 I	1-4B	A	1.80	20	1.0	FA	8	20	9	72	130	4.6	8	RARITURI	26	13		
						CA	2	20	7	10	18	1.3	2					
						Total				82	148	5.9	10					
9 A	1-4B	A	3.50	75	0.8	FA	7	75	22	200	700	5.1	18	T.IGIENA				
						GO	1	75	21	27	95	0.4	1					
						CA	2	75	16	29	102	0.8	3					
						Total				256	897	6.3	22					

L.011. Descriere parcelara sinteza

U.P. I Ferneziu - Săcălășeni

pag 5

UA	Zonare	SUP	SPR	Varsta Ani	Cons. Elm	Prp	Vrt Ani	HM	VOLUM		CRESTERE		LUCRARI PROPUSE	VOLUM DE EXTRAS		Impaduriri		
									Mc/Ha	Mc/UA	Mc/Ha	Mc/UA		Total Mc	%	Spr Ha	Specii, proportii	
9 B	1-4B	A	2.31	115	0.7	FA	6	140	27	181	418	1.2	3	T.PROGRESIVE(insamintare)	274	33		
						FA	4	115	26	166	383	1.5	3	AJUTORAREA REG NATURALE				
						Total				347	801	2.7	6	INGRIJIREA SEMINTISULUI				
9 F	1-4B	A	7.96	25	0.9	FA	4	25	9	32	255	2.6	21	RARITURI	105	13		
						GO	3	25	9	22	175	2.0	16					
						CA	2	25	7	9	72	1.3	10					
						DT	1	25	8	6	48	0.8	6					
						Total				69	550	6.7	53					
9 I	1-4B	A	1.88	20	0.8	FA	3	20	8	18	34	1.4	3	T.IGIENA				
						PIS	3	50	24	118	222	2.7	5					
						CAS	2	45	17	36	68	1.2	2					
						CA	2	20	7	8	15	1.0	2					
						Total				180	339	6.3	12					
9 J	1-4B	A	0.81	45	0.8	PIS	5	45	24	196	159	4.8	4	T.IGIENA				
						PAM	1	30	17	16	13	0.5						
						CA	3	25	12	28	23	2.2	2					
						ANN	1	45	22	30	24	0.3						
						Total				270	219	7.8	6					
10 A	1-4B	A	2.14	55	0.9	FA	4	55	18	95	203	3.7	8	RARITURI	70	12		
						GO	1	55	18	23	49	0.6	1					
						PIS	2	50	23	82	175	2.0	4					
						CA	3	55	13	36	77	1.8	4					
						Total				236	504	8.1	17					
10 B	1-4B	A	5.32	80	0.8	FA	6	80	23	184	979	4.2	22	T.IGIENA				
						GO	3	80	23	95	505	1.1	6					
						CA	1	80	17	16	85	0.4	2					
Total				295	1569	5.7	30											
27	1-2A	M	1.78	95	0.7	FA	2	120	27	70	125	0.7	1	T.IGIENA				
						CA	1	120	21	19	34	0.2						
						FA	6	95	25	185	329	3.1	6					
						CA	1	95	17	14	25	0.3	1					
						Total				288	513	4.3	8					

L.011. Descriere parcelara sinteza

U.P. I Ferneziu - Săcălășeni

pag 6

UA	Zonare	SUP	SPR	Varsta Ani	Cons. Elm	Prp	Vrt Ani	HM	VOLUM		CRESTERE		LUCRARI PROPUSE	VOLUM DE EXTRAS		Impaduriri Spr Ha	Specii, proportii	
									Mc/Ha	Mc/UA	Mc/Ha	Mc/UA		Total Mc	%			
30 A	1-1B	A	2.21	115	0.7	FA	4	160	30	173	382	0.8	2	T.PROGRESIVE(insamintare)	267	33		
						FA	4	115	28	159	351	1.5	3	AJUTORAREA REG NATURALE				
						FA	1	85	22	13	29	0.6	1	INGRIJIREA SEMINTISULUI				
						CA	1	85	19	8	18	0.3	1					
Total									353	780	3.2	7						
30 B	1-1B	A	1.30	115	0.7	FA	4	160	30	172	224	0.8	1	T.PROGRESIVE(insamintare)	158	33		
						FA	4	115	28	145	189	1.5	2	AJUTORAREA REG NATURALE				
						FA	1	85	22	22	29	0.6	1	INGRIJIREA SEMINTISULUI				
						CA	1	85	19	14	18	0.3						
Total									353	460	3.2	4						
30 C	1-1B	A	1.03	115	0.7	FA	4	160	30	159	164	0.8	1	T.PROGRESIVE(insamintare)	127	34		
						FA	4	115	28	153	158	1.5	2	AJUTORAREA REG NATURALE				
						FA	1	85	22	23	24	0.6	1	INGRIJIREA SEMINTISULUI				
						CA	1	85	19	17	18	0.3						
Total									352	364	3.2	4						
30 D	1-1B	A	1.05	115	0.7	FA	4	160	29	145	152	0.8	1	T.PROGRESIVE(insamintare)	122	33		
						FA	4	115	28	151	159	1.5	2	AJUTORAREA REG NATURALE				
						FA	1	85	22	21	22	0.6	1	INGRIJIREA SEMINTISULUI				
						CA	1	85	19	15	16	0.3						
Total									332	349	3.2	4						
30 E	1-1B	A	1.88	115	0.6	FA	4	160	29	144	271	0.7	1	T.PROGRESIVE(punere lumina)	304	50		
						FA	4	115	28	141	265	1.3	2	INGRIJIREA SEMINTISULUI				
						FA	1	85	22	16	30	0.5	1					
						CA	1	85	19	9	17	0.3	1					
Total									310	583	2.8	5						
30 F	1-1B	A	1.15	115	0.7	FA	4	160	30	148	170	0.8	1	T.PROGRESIVE(insamintare)	138	33		
						FA	4	115	28	160	184	1.5	2	AJUTORAREA REG NATURALE				
						FA	1	85	22	24	28	0.6	1	INGRIJIREA SEMINTISULUI				
						CA	1	85	19	15	17	0.3						
Total									347	399	3.2	4						

L.011. Descriere parcelara sinteza

U.P. I Ferneziu - Săcălășeni

pag 7

UA	Zonare	SUP	SPR	Varsta	Cons.	Elm	Prp	Vrt	HM	VOLUM		CRESTERE		LUCRARI PROPUSE	VOLUM DE EXTRAS		Impaduriri		
										Mc/Ha	Mc/UA	Mc/Ha	Mc/UA		Total Mc	%	Spr Ha	Specii, proportii	
39	2-1C	A	1.00	75	0.9	FA	1	105	22	32	32	0.6	1	RARITURI	29	9			
						GO	1	95	22	33	33	0.3							
						FA	8	75	20	222	222	6.6	7						
Total										287	287	7.5	8						
53	1-2L	A	0.70	100	0.7	FA	5	100	26	164	115	2.4	2	T.IGIENA(T.progresive decII)					
						GO	4	110	24	120	84	1.3	1						
						FA	1	70	22	25	18	0.7							
Total										309	217	4.4	3						
55 A	2-1C	A	1.14	115	0.4	GO	7	115	25	118	135	0.8	1	T.PROGRESIVE(p lum.,rac)IMPAD	185	101			
						CA	3	90	20	35	40	0.6	1						INGRIJIREA SEMINTISULUI
Total										153	175	1.4	2						
55 B	2-1C	A	0.63	60	0.9	CA	9	60	19	161	101	5.8	4	T.RASE,IMPADURIRI	121	96			
						GO	1	90	23	8	5	0.3							
Total										169	106	6.1	4						
55 C	2-1C	A	0.58	125	0.4	GO	6	125	27	89	52	0.7		T.PROGRESIVE(racordare)IMPAD	94	96			
						GO	3	70	22	51	30	0.6							INGRIJIREA SEMINTISULUI
						CA	1	70	20	21	12	0.2							
Total										161	94	1.5							
56	2-1C	A	0.26	25	0.9	GO	1	80	24	38	10	0.4		RARITURI	4	10			
						CA	2	70	17	36	9	1.0							
						CA	7	25	10	55	14	4.6	1						
Total										129	33	6.0	1						
57 A	2-1C	A	10.44	25	0.9	CA	8	25	10	63	658	6.6	69	RARITURI	178	14			
						DT	1	25	11	9	94	0.8	8						
						DM	1	25	11	7	73	1.2	13						
Total										79	825	8.6	90						
57 B	2-1C	A	5.99	115	0.4	GO	7	115	24	105	629	0.8	5	T.PROGRESIVE(racordare)IMPAD	878	100			
						CA	3	90	20	34	204	0.6	4						INGRIJIREA SEMINTISULUI
Total										139	833	1.4	9						
59	2-1C	A	1.00	130	0.8	FA	8	130	28	337	337	2.6	3	T.PROGRESIVE(insam,p lum)	247	59			
						GO	2	110	26	62	62	0.8	1						AJUTORAREA REG NATURALE
Total										399	399	3.4	4	INGRIJIREA SEMINTISULUI					

L.011. Descriere parcelara sinteza

U.P. I Ferneziu - Săcălășeni

pag 8

UA	Zonare	SUP	SPR	Varsta	Cons.	Elm	Prp	Vrt	HM	VOLUM		CRESTERE		LUCRARI PROPUSE	VOLUM DE EXTRAS		Impaduriri	
										Mc/Ha	Mc/UA	Mc/Ha	Mc/UA		Total Mc	%	Spr Ha	Specii, proportii
63 A	2-1C	A	1.19	125	0.2	GO	9	125	24	77	92	0.5	1	T.PROGRESIVE IMPAD SUB MASIV INGRIJIREA SEMINTISULUI	104	101		
						CA	1	40	15	6	7	0.2						
Total										83	99	0.7	1					
63 B	2-1C	A	0.25	125	0.2	GO	9	125	25	78	20	0.5		T.PROGRESIVE IMPAD SUB MASIV INGRIJIREA SEMINTISULUI	22	101		
						CA	1	40	15	6	2	0.2						
Total										84	22	0.7						
65	2-1C	A	3.00	130	0.7	FA	5	130	29	231	693	1.4	4	T.PROGRESIVE(insamintare) INGRIJIREA SEMINTISULUI	378	33		
						GO	1	100	26	31	93	0.4	1					
						FA	4	100	25	98	294	1.9	6					
Total										360	1080	3.7	11					
66 A	2-1C	A	2.00	85	0.8	FA	8	85	23	246	492	5.3	11	T.IGIENA				
						FA	2	50	17	39	78	1.6	3					
Total										285	570	6.9	14					
66 B	2-1C	A	1.40	50	0.9	FA	4	85	23	138	193	3.0	4	RARITURI	52	12		
						FA	6	50	17	130	182	5.5	8					
Total										268	375	8.5	12					
76 A	1-2L	A	1.30	150	0.6	FA	8	150	28	212	276	1.4	2	T.PROGRESIVE(punere lumina) INGRIJIREA SEMINTISULUI	169	49		
						FA	1	60	18	19	25	0.6	1					
						CA	1	90	17	22	29	0.2						
Total										253	330	2.2	3					
76 B	1-2L	A	1.47	10	0.7	FA	4	10	2	2	3	0.7	1	DEGAJARI COMPLETARI INGRIJIREA CULTURILOR				
						FA	3	5	1			0.3						
						PAM	1	5	1			0.1						
						CA	2	5	1			0.3						
Total										2	3	1.4	1					
76 C	1-2L	A	9.92	90	0.8	FA	3	125	26	112	1111	1.1	11	T.IGIENA				
						FA	6	90	23	184	1825	3.8	38					
						FA	1	30	13	13	129	0.7	7					
Total										309	3065	5.6	56					
77 A	1-2A	M	2.85	90	0.8	FA	2	125	26	75	214	0.7	2	T.IGIENA				
						FA	8	90	23	246	701	5.1	15					
Total										321	915	5.8	17					

L.011. Descriere parcelara sinteza

U.P. I Ferneziu - Săcălășeni

pag 9

UA	Zonare	SUP	SPR	Varsta Ani	Cons. Elm	Prp	Vrt Ani	HM	VOLUM		CRESTERE		LUCRARI PROPUSE	VOLUM DE EXTRAS		Impaduriri		
									Mc/Ha	Mc/UA	Mc/Ha	Mc/UA		Total Mc	%	Spr Ha	Specii, proportii	
77 B	1-2A	M	4.90	70	0.8	FA	1	120	24	33	162	0.3	1	T.IGIENA				
						FA	9	70	17	174	853	5.5	27					
Total										207	1015	5.8	28					
77 C	1-2L	A	4.12	100	0.8	FA	3	140	28	127	523	0.7	3	T.IGIENA(T.progresive decII)				
						FA	7	100	25	246	1014	3.8	16					
Total										373	1537	4.5	19					
77 D	1-2L	A	2.17	65	0.9	FA	2	105	25	79	171	1.1	2	RARITURI	72	10		
						FA	8	65	20	222	482	7.1	15					
Total										301	653	8.2	17					
77N			2.40															
78 A	1-2A	M	9.09	65	0.9	FA	2	105	25	79	718	1.1	10	RARITURI	308	10		
						FA	8	65	20	222	2018	7.1	65					
Total										301	2736	8.2	75					
78 B	1-2L	A	2.44	55	0.9	FA	8	55	17	174	425	7.4	18	RARITURI	69	12		
						CA	2	55	12	21	51	1.4	3					
Total										195	476	8.8	21					
78 C	1-2A	M	6.81	150	0.8	FA	6	150	27	239	1628	1.1	7	TAIERI DE CONSERVARE	258	10		
						FA	4	85	22	115	783	2.2	15	INGRIJIREA SEMINTISULUI				
Total										354	2411	3.3	22					
78 D	1-2A	M	0.81	65	0.9	FA	3	105	25	119	96	1.7	1	RARITURI	28	10		
						FA	7	65	20	194	157	6.2	5					
Total										313	253	7.9	6					
78 E	1-2A	M	4.67	60	0.7	PIN	7	60	19	165	771	3.4	16	TAIERI DE CONSERVARE	117	10		
						PI	2	60	20	51	238	1.1	5	AJUTORAREA REG NATURALE				
						CA	1	45	13	9	42	0.6	3					
Total										225	1051	5.1	24					
78 F	1-2A	M	0.64	60	0.8	FA	6	60	19	137	88	4.8	3	T.IGIENA				
						PI	1	60	21	32	20	0.6						
						GO	1	60	18	21	13	0.6						
						CA	2	60	14	24	15	1.0	1					
Total										214	136	7.0	4					

L.011. Descriere parcelara sinteza

U.P. I Ferneziu - Săcălășeni

pag 10

UA	Zonare	SUP	SPR	Varsta	Cons.	Elm	Prp	Vrt	HM	VOLUM		CRESTERE		LUCRARI PROPUSE	VOLUM DE EXTRAS		Impaduriri			
										Mc/Ha	Mc/UA	Mc/Ha	Mc/UA		Total Mc	%	Spr Ha	Specii, proportii		
				Ani					Ani											
78 G	1-2A	M	6.13	60	0.7	PI	9	60	22	268	1643	4.8	29	T.IGIENA						
						CA	1	35	11	7	43	0.6	4							
Total										275	1686	5.4	33							
78 H	1-2L	A	0.65	60	0.7	FA	3	55	18	55	36	2.2	1	T.IGIENA						
						GO	5	60	19	100	65	2.6	2							
						PAM	1	60	21	20	13	0.2								
						CA	1	50	14	10	7	0.5								
Total										185	121	5.5	3							
78M			0.11																	
79 A	1-2L	A	7.93	65	0.9	FA	1	105	25	40	317	0.6	5	RARITURI	263	10				
						FA	9	65	20	250	1983	7.9	63							
Total										290	2300	8.5	68							
79 B	1-2L	A	4.17	95	0.8	FA	3	150	28	127	530	0.7	3	T.IGIENA(T.progresive decII)						
						FA	7	95	24	230	959	4.1	17							
Total										357	1489	4.8	20							
79 C	1-2L	A	1.81	35	0.9	FA	6	35	11	67	121	5.2	9	RARITURI	34	14				
						CA	3	35	9	20	36	2.5	5							
						PAM	1	35	11	10	18	0.4	1							
Total										97	175	8.1	15							
79 D	1-2L	A	2.76	65	0.9	FA	8	65	20	222	613	7.1	20	RARITURI	81	10				
						CA	2	65	16	33	91	1.2	3							
Total										255	704	8.3	23							
81 A	1-2L	A	2.79	100	0.8	FA	2	140	27	80	223	0.5	1	T.IGIENA(T.progresive decII)						
						FA	7	100	24	230	642	3.8	11							
						FA	1	30	14	14	39	0.7	2							
Total										324	904	5.0	14							
81 B	1-2L	A	0.38	30	0.9	FA	8	30	14	129	49	6.3	2	RARITURI	8	11				
						CA	2	30	12	21	8	1.7	1							
Total										150	57	8.0	3							

L.011. Descriere parcelara sinteza

U.P. I Ferneziu - Săcălășeni

pag 11

UA	Zonare	SUP	SPR	Varsta	Cons.	Elm	Prp	Vrt	HM	VOLUM		CRESTERE		LUCRARI PROPUSE	VOLUM DE EXTRAS		Impaduriri	
										Mc/Ha	Mc/UA	Mc/Ha	Mc/UA		Total Mc	%	Spr Ha	Specii, proportii
81 C	1-2L	A	1.94	15	0.9	FA	2	30	12	25	49	1.6	3	CURATIRI RARITURI	32	20		
						FA	4	15	7	21	41	1.3	3					
						CA	2	15	5	5	10	1.3	3					
						ME	1	15	7	3	6	0.6	1					
						SAC	1	15	7	4	8	0.3	1					
Total									58	114	5.1	11						
83 A	1-2L	A	1.20	90	0.7	FA	2	90	25	62	74	1.1	1	T.IGIENA				
						GO	5	90	24	149	179	1.3	2					
						CA	3	90	21	57	68	0.9	1					
Total									268	321	3.3	4						
83 B	1-2L	A	4.74	100	0.7	FA	2	100	26	66	313	1.0	5	T.IGIENA(T.progresive decII)				
						GO	7	100	25	223	1057	1.5	7					
						CA	1	90	21	19	90	0.3	1					
Total									308	1460	2.8	13						
84 A	1-2A	M	2.05	105	0.7	GO	9	105	20	195	400	1.4	3	TAIERI DE CONSERVARE INGRIJIREA SEMINTISULUI	47	10		
						FA	1	105	20	22	45	0.4	1					
Total										217	445	1.8	4					
84 B	1-2L	A	0.08	130	0.4	GO	10	130	28	264	21	1.1		T.PROGRESIVE IMPAD SUB MASIV INGRIJIREA SEMINTISULUI	21	97		
93	2-1C	A	2.05	100	0.8	GO	10	100	19	200	410	1.8	4	T.PROGRESIVE(insam,p lum) AJUTORAREA REG NATURALE INGRIJIREA SEMINTISULUI	237	55		
107 A	1-2I	M	1.85	55	0.7	ANN	4	55	15	65	120	0.7	1	T.IGIENA				
						PI	3	55	16	54	100	1.3	2					
						ANN	3	30	12	38	70	0.9	2					
Total										157	290	2.9	5					
107 B	1-2I	M	2.00	55	0.7	PI	6	55	17	119	238	2.5	5	T.IGIENA				
						GO	1	55	17	16	32	0.4	1					
						PIN	3	45	16	54	108	1.3	3					
Total										189	378	4.2	9					

L.011. Descriere parcelara sinteză

U.P. I Ferneziu - Săcălășeni

pag 12

UA	Zonare	SUP	SPR	Varsta	Cons.	Elm	Prp	Vrt	HM	VOLUM		CREȘTERE		LUCRARI PROPUSE	VOLUM DE EXTRAS		Impaduriri	
										Mc/Ha	Mc/UA	Mc/Ha	Mc/UA		Total	Mc	%	Spr
107M1				1.40														
107M2				0.11														
107R				0.34														
108 A	1-2L	A	1.82	40	0.8	PI	10	40	18	247	450	10.1	18	T.IGIENA				
108 B	1-2L	A	0.80	55	0.8	FA	3	95	24	99	79	1.8	1	T.IGIENA				
						FA	7	55	18	147	118	5.8	5					
	Total									246	197	7.6	6					
108 C	1-2L	A	0.50	25	0.7	PI	6	25	12	66	33	3.9	2	T.IGIENA				
						CA	2	25	10	12	6	1.3	1					
						DT	2	25	11	14	7	1.3	1					
	Total									92	46	6.5	4					
213 A	1-2L	A	10.84	115	0.6	FA	6	150	30	194	2103	1.0	11	T.PROGRESIVE(punere lumina)	1578	45		
						FA	4	115	27	118	1279	1.3	14	INGRIJIREA SEMINTISULUI				
	Total									312	3382	2.3	25					
213 B	1-2L	A	5.57	5	0.7	FA	3	10	2	1	6	0.5	3	DEGAJARI,COMPLETARI				
						FA	7	5	1	1	6	0.6	3					
	Total									2	12	1.1	6					
214 A	1-2L	A	2.00	5	0.7	FA	10	5	1	2	4	0.8	2	DEGAJARI,COMPLETARI				
214 B	1-2L	A	4.05	115	0.6	FA	6	155	30	181	733	1.0	4	T.PROGRESIVE(punere lumina)	577	44		
						FA	4	115	27	128	518	1.3	5	INGRIJIREA SEMINTISULUI				
	Total									309	1251	2.3	9					
215	2-1C	A	0.80	110	0.2	GO	7	110	25	64	51	0.7	1	T.PROGRESIVE IMPAD SUB MASIV	74	102		
						CA	3	90	20	22	18	0.2		AJUTORAREA REG NATURALE				
	Total									86	69	0.9	1	INGRIJIREA SEMINTISULUI				
216	2-1C	A	0.20	90	0.7	GO	9	90	23	250	50	3.6	1	T.IGIENA				
						CA	1	50	15	12	2	0.6						
	Total									262	52	4.2	1					
217 A	2-1C	A	1.69	90	0.7	FA	2	120	26	66	112	0.7	1	T.IGIENA				
						FA	6	90	23	161	272	3.3	6					
						CA	2	80	19	33	56	0.7	1					
	Total									260	440	4.7	8					

L.011. Descriere parcelara sinteză

U.P. I Ferneziu - Săcălășeni

pag 13

UA	Zonare	SUP	SPR	Varsta Ani	Cons.	Elm	Prp	Vrt	HM	VOLUM		CREȘTERE		LUCRARI PROPUSE	VOLUM DE EXTRAS		Impaduriri			
										Mc/Ha	Mc/UA	Mc/Ha	Mc/UA		Total Mc	%	Spr Ha	Specii, proportii		
217 B	2-1C	A	0.80	85	0.8	FA	2	120	26	75	60	0.8	1	T.IGIENA						
						FA	6	85	23	184	147	4.0	3							
						CA	2	85	16	29	23	0.7	1							
Total										288	230	5.5	5							
217 C	2-1C	A	0.17	85	0.8	FA	8	85	23	246	42	5.3	1	T.IGIENA						
						CA	2	85	16	29	5	0.7								
						Total														
217 D	2-1C	A	1.02	130	0.6	FA	6	130	26	138	141	1.4	1	T.PROGRESIVE(punere lumina) INGRIJIREA SEMINTISULUI	114	47				
						CA	4	100	21	89	91	0.9	1							
						Total														
217 E	2-1C	A	1.89	90	0.8	FA	7	90	24	230	435	4.4	8	T.IGIENA						
						CA	3	80	20	61	115	1.2	2							
						Total														
217 F	2-1C	A	0.73	120	0.6	FA	8	120	25	192	140	2.4	2	T.PROGRESIVE(punere lumina) INGRIJIREA SEMINTISULUI	74	40				
						CA	2	100	21	49	36	0.5								
						Total														
218 A	2-1C	A	0.13	100	0.7	GO	3	100	23	83	11	1.1	T.IGIENA(T.progresive decII)							
						FA	3	100	24	86	11	1.4								
						CA	4	100	22	81	11	1.0								
Total										250	33	3.5								
218 B	2-1C	A	0.51	40	0.9	MO	9	40	16	257	131	11.4	6	RARITURI	21	12				
						DT	1	40	15	15	8	0.8								
						Total														
219 A	2-1C	A	0.27	55	0.9	MO	7	55	16	200	54	8.4	2	RARITURI	8	9				
						GO	3	60	18	70	19	2.0	1							
						Total														
219 B	2-1C	A	0.80	40	0.3	MO	10	40	14	74	59	3.2	3	T.RASE,IMPADURIRI	74	103				
220	1-2A	M	1.00	120	0.7	FA	10	120	26	328	328	3.5	4	TAIERI DE CONSERVARE INGRIJIREA SEMINTISULUI	35	10				

L.011. Descriere parcelara sinteză

U.P. I Ferneziu - Săcălășeni

pag 14

UA	Zonare	SUP	SPR	Varsta	Cons.	Elm	Prp	Vrt	HM	VOLUM		CREȘTERE		LUCRARI PROPUSE	VOLUM DE EXTRAS		Impaduriri	
										Mc/Ha	Mc/UA	Mc/Ha	Mc/UA		Total Mc	%	Spr Ha	Specii, proportii
				Ani					Ani									
221	1-2A	M	0.25	95	0.7	FA	8	95	23	215	54	4.1	1	T.IGIENA				
						FA	2	50	18	37	9	1.4						
Total										252	63	5.5	1					
222	1-2A	M	0.25	90	0.7	FA	8	90	23	215	54	4.4	1	T.IGIENA				
						FA	2	50	18	37	9	1.4						
Total										252	63	5.8	1					
223	1-2A	M	0.65	135	0.8	FA	6	135	25	211	137	1.3	1	TAIERI DE CONSERVARE INGRIJIREA SEMINTISULUI	23	10		
						FA	4	90	23	123	80	2.0	1					
Total										334	217	3.3	2					
224 A	1-2A	M	0.49	65	0.9	MO	7	65	20	276	135	7.6	4	RARITURI	17	9		
						PI	2	65	20	66	32	1.3	1					
						CA	1	30	13	12	6	0.9						
Total										354	173	9.8	5					
224 B	1-2A	M	1.32	140	0.8	FA	6	140	27	239	315	1.4	2	TAIERI DE CONSERVARE INGRIJIREA SEMINTISULUI	52	10		
						FA	4	90	24	132	174	2.5	3					
Total										371	489	3.9	5					
225	2-1C	A	1.10	95	0.7	FA	8	95	23	215	237	4.1	5	T.IGIENA(T.progresive decII)				
						FA	2	50	18	37	41	1.4	2					
Total										252	278	5.5	7					
226	2-1C	A	2.00	130	0.3	FA	10	130	26	126	252	1.2	2	T.PROGRESIVE(racordare)IMPAD INGRIJIREA SEMINTISULUI	262	99		
227	2-1C	A	1.16	105	0.6	FA	6	105	26	137	159	2.3	3	T.PROGRESIVE(punere lumina) INGRIJIREA SEMINTISULUI	109	40		
						GO	3	105	23	66	77	0.9	1					
						CA	1	80	18	12	14	0.3						
Total										215	250	3.5	4					
228	2-1C	A	1.00	65	0.9	GO	6	65	18	139	139	3.1	3	RARITURI	19	8		
						FA	2	65	18	47	47	1.8	2					
						CA	2	55	14	27	27	1.4	1					
Total										213	213	6.3	6					

L.011. Descriere parcelara sinteză

U.P. I Ferneziu - Săcălășeni

pag 15

UA	Zonare	SUP	SPR	Varsta Ani	Cons. Elm	Prp	Vrt Ani	HM	VOLUM		CRESTERE		LUCRARI PROPUSE	VOLUM DE EXTRAS		Impaduriri		
									Mc/Ha	Mc/UA	Mc/Ha	Mc/UA		Total Mc	%	Spr Ha	Specii, proportii	
229	1-2L	A	2.46	150	0.8	GO	5	150	24	133	327	0.7	2	T.PROGRESIVE(insam,p lum)	354	50		
							2	90	22	53	130	1.0	2	AJUTORAREA REG NATURALE				
							2	90	22	62	153	0.5	1	INGRIJIREA SEMINTISULUI				
							1	60	15	26	64	0.5	1					
Total									274	674	2.7	6						

Planul lucrărilor de regenerare și împădurire

U.P. I Ferneziu - Săcălășeni

pag. 1

Unitatea amenajistică		Tipul de stațiune și tipul de pădure	Compoziția tel Formula de împăd. Comp.sem.utilizabi	Ind. de acoperire	Suprafața efectivă (împăd. ajut. reg., îngrijiri) ha	Suprafața efectivă de împădurit Specii			
Nr.	Suprafața ha					FA ha	GO ha	PAM ha	PA ha
A. LUCRĂRI NECESARE PENTRU ASIGURAREA REGENERĂRII NATURALE – 52,18 ha									
A.1. Lucrări de ajutorare a regenerării naturale – 12,66 ha									
A.1.1. Mobilizarea solului									
2	0,59	-	-	-	0,12	-	-	-	-
5C	0,56	-	-	-	0,11	-	-	-	-
7A	10,51	-	-	-	2,10	-	-	-	-
9B	2,31	-	-	-	0,46	-	-	-	-
30A	2,21	-	-	-	0,44	-	-	-	-
30B	1,30	-	-	-	0,26	-	-	-	-
30C	1,03	-	-	-	0,21	-	-	-	-
30D	1,05	-	-	-	0,21	-	-	-	-
30F	1,15	-	-	-	0,23	-	-	-	-
59	1,00	-	-	-	0,20	-	-	-	-
78E	4,67	-	-	-	0,93	-	-	-	-
93	2,05	-	-	-	0,41	-	-	-	-
215	0,80	-	-	-	0,16	-	-	-	-
229	2,46	-	-	-	0,49	-	-	-	-
Total A.1.1	31,69	-	-	-	6,33	-	-	-	-
A.1.3. Îndepărtarea semințșului și a tineretului neutilizabil									
2	0,59	-	-	-	0,12	-	-	-	-
5C	0,56	-	-	-	0,11	-	-	-	-
7A	10,51	-	-	-	2,10	-	-	-	-
9B	2,31	-	-	-	0,46	-	-	-	-
30A	2,21	-	-	-	0,44	-	-	-	-
30B	1,30	-	-	-	0,26	-	-	-	-
30C	1,03	-	-	-	0,21	-	-	-	-
30D	1,05	-	-	-	0,21	-	-	-	-
30F	1,15	-	-	-	0,23	-	-	-	-
59	1,00	-	-	-	0,20	-	-	-	-
78E	4,67	-	-	-	0,93	-	-	-	-
93	2,05	-	-	-	0,41	-	-	-	-
215	0,80	-	-	-	0,16	-	-	-	-
229	2,46	-	-	-	0,49	-	-	-	-
Total A.1.3	31,69	-	-	-	6,33	-	-	-	-
Total A.1	63,38	-	-	-	12,66	-	-	-	-

Unitatea amenajistică		Tipul de stațiune și tipul de pădure	Compoziția tel Formula de împăd. Comp.sem.utilizabi	Ind. de acoperire	Suprafața efectivă (împăd. ajut. reg., îngrijiri) ha	Suprafața efectivă de împădurit Specii			
Nr.	Suprafața ha					FA ha	GO ha	PAM ha	PA ha
A.2. Lucrări de îngrijire a regenerării naturale – 39,52 ha									
A.2.1. Descopșirea semințșurilor									
1A	17,36	-	-	0,5	3,47	-	-	-	-
7A	10,51	-	-	0,3	2,10	-	-	-	-
8A	8,53	-	-	0,6	1,71	-	-	-	-
9B	2,31	-	-	0,2	0,46	-	-	-	-
30A	2,21	-	-	0,2	0,44	-	-	-	-
30B	1,30	-	-	0,3	0,26	-	-	-	-
30C	1,03	-	-	0,2	0,21	-	-	-	-
30D	1,05	-	-	0,2	0,21	-	-	-	-
30E	1,88	-	-	0,3	0,38	-	-	-	-
30F	1,15	-	-	0,2	0,23	-	-	-	-
55A	1,14	-	-	0,5	0,23	-	-	-	-
55C	0,58	-	-	0,4	0,12	-	-	-	-
57B	5,99	-	-	0,4	1,20	-	-	-	-
59	1,00	-	-	0,3	0,20	-	-	-	-
63A	1,19	-	-	0,2	0,24	-	-	-	-
63B	0,25	-	-	0,2	0,05	-	-	-	-
65	3,00	-	-	0,2	0,60	-	-	-	-
76A	1,30	-	-	0,3	0,26	-	-	-	-
78C	6,81	-	-	0,3	1,36	-	-	-	-
84A	2,05	-	-	0,2	0,41	-	-	-	-
84B	0,08	-	-	0,2	0,02	-	-	-	-
93	2,05	-	-	0,2	0,41	-	-	-	-
213A	10,84	-	-	0,3	2,17	-	-	-	-
214B	4,05	-	-	0,3	0,81	-	-	-	-
215	0,80	-	-	0,2	0,16	-	-	-	-
217D	1,02	-	-	0,4	0,20	-	-	-	-
217F	0,73	-	-	0,4	0,14	-	-	-	-
220	1,00	-	-	0,2	0,20	-	-	-	-
223	0,65	-	-	0,2	0,13	-	-	-	-
224B	1,32	-	-	0,3	0,26	-	-	-	-
226	2,00	-	-	0,7	0,40	-	-	-	-
227	1,16	-	-	0,5	0,23	-	-	-	-
229	2,46	-	-	0,2	0,49	-	-	-	-
Total A.2.1	98,80	-	-	-	19,76	-	-	-	-

Unitatea amenajistică		Tipul de stațiune și tipul de pădure	Compoziția tel Formula de împăd. Comp.sem.utilizabi	Ind. de acoperire	Suprafața efectivă (împăd. ajut. reg., îngrijiri) ha	Suprafața efectivă de împădurit Specii			
Nr.	Suprafața					FA	GO	PAM	PA
	ha								
A.2.2. Receperea semințșului vătămat și îndepărtarea lăstarilor care copleșesc semintisurile									
1A	17,36	-	-	0,5	3,47	-	-	-	-
7A	10,51	-	-	0,3	2,10	-	-	-	-
8A	8,53	-	-	0,6	1,71	-	-	-	-
9B	2,31	-	-	0,2	0,46	-	-	-	-
30A	2,21	-	-	0,2	0,44	-	-	-	-
30B	1,30	-	-	0,3	0,26	-	-	-	-
30C	1,03	-	-	0,2	0,21	-	-	-	-
30D	1,05	-	-	0,2	0,21	-	-	-	-
30E	1,88	-	-	0,3	0,38	-	-	-	-
30F	1,15	-	-	0,2	0,23	-	-	-	-
55A	1,14	-	-	0,5	0,23	-	-	-	-
55C	0,58	-	-	0,4	0,12	-	-	-	-
57B	5,99	-	-	0,4	1,20	-	-	-	-
59	1,00	-	-	0,3	0,20	-	-	-	-
63A	1,19	-	-	0,2	0,24	-	-	-	-
63B	0,25	-	-	0,2	0,05	-	-	-	-
65	3,00	-	-	0,2	0,60	-	-	-	-
76A	1,30	-	-	0,3	0,26	-	-	-	-
78C	6,81	-	-	0,3	1,36	-	-	-	-
84A	2,05	-	-	0,2	0,41	-	-	-	-
84B	0,08	-	-	0,2	0,02	-	-	-	-
93	2,05	-	-	0,2	0,41	-	-	-	-
213A	10,84	-	-	0,3	2,17	-	-	-	-
214B	4,05	-	-	0,3	0,81	-	-	-	-
215	0,80	-	-	0,2	0,16	-	-	-	-
217D	1,02	-	-	0,4	0,20	-	-	-	-
217F	0,73	-	-	0,4	0,14	-	-	-	-
220	1,00	-	-	0,2	0,20	-	-	-	-
223	0,65	-	-	0,2	0,13	-	-	-	-
224B	1,32	-	-	0,3	0,26	-	-	-	-
226	2,00	-	-	0,7	0,40	-	-	-	-
227	1,16	-	-	0,5	0,23	-	-	-	-
229	2,46	-	-	0,2	0,49	-	-	-	-
Total A.2.2	98,80	-	-	-	19,76	-	-	-	-
Total A.2	197,60	-	-	-	39,52	-	-	-	-
Total A	260,98	-	-	-	52,18	-	-	-	-

4

Unitatea amenajistică		Tipul de stațiune și tipul de pădure	Compoziția tel Formula de împăd. Comp.sem.utilizabi	Ind. de acoperire	Suprafața efectivă (împăd. ajut. reg., îngrijiri) ha	Suprafața efectivă de împădurit Specii			
Nr.	Suprafața ha					FA	GO	PAM	PA
						ha	ha	ha	ha
B. LUCRĂRI DE REGENERARE ARTIFICIALĂ – 7,91 ha									
B.1. Suprafețe de parcurs integral cu lucrări de împădurire									
B.1.2. Împăduriri în terenuri parcurse cu tăieri de regenerare									
B.1.2.1. Împăduriri în suprafețe parcurse cu tăieri rase									
55B	0,63	<u>5.1.3.2</u> 513.1	<u>7GO3PA</u> <u>7GO3PA</u> -	-	0,63	-	0,44	-	0,19
219B	0,80	<u>5.2.4.2</u> 421.4	<u>7FA3GO</u> <u>7FA3GO</u> <u>7FA3GO</u>	0,6	0,32	0,22	0,10	-	-
Total B.1.2.1	1,43	-	-	-	0,95	0,22	0,54	-	0,19
B.2. Suprafețe parcurse cu tăieri de regenerare sub adăpost sau incomplete regenerare									
B.2.3. Împăduriri în completarea regenerării naturale după tăieri progresive									
55A	1,14	<u>5.1.5.2</u> 511.3	<u>8GO2CA</u> <u>10GO</u> <u>6GO4CA</u>	0,5	0,57	0,57	-	-	-
55C	0,58	<u>5.1.5.2</u> 511.3	<u>10GO</u> <u>10GO</u> <u>10GO</u>	0,4	0,35	0,35	-	-	-
57B	5,99	<u>5.1.5.2</u> 511.3	<u>7GO3PA</u> <u>7GO3PA</u> <u>10GO</u>	0,4	3,59	-	2,51	-	1,08
63A	1,19	<u>5.1.5.2</u> 513.1	<u>7GO3PA</u> <u>7GO3PA</u> <u>6FA4GO</u>	0,2	0,95	-	0,67	-	0,28
63B	0,25	<u>5.1.5.2</u> 513.1	<u>7GO3PA</u> <u>7GO3PA</u> <u>7GO3FA</u>	0,2	0,20	-	0,14	-	0,06
84B	0,08	<u>5.1.3.1</u> 517.2	<u>10GOA</u> <u>10GO</u> <u>10GO</u>	0,2	0,06	0,06	-	-	-
215	0,80	<u>5.1.5.2</u> 513.1	<u>7GO3PA</u> <u>7GO3PA</u> <u>10GO</u>	0,2	0,64	-	0,45	-	0,19
226	2,00	<u>5.2.3.3</u> 432.1	<u>8FA2GO</u> <u>8FA2GO</u> <u>8FA2GO</u>	0,7	0,60	0,48	0,12	-	-
Total B.2.5	12,03	-	-	-	6,96	1,46	3,89	-	1,61
Total B.	13,46	-	-	-	7,91	1,68	4,43	-	1,80
C. COMPLETARI IN ARBORETE CARE NU AU INCHIS STAREA DE MASIV – 4,16 ha									
C.1. Completări în arboretele tinere existente									
76B	1,47	<u>5.2.4.2</u> 421.2	<u>8FA2PAM</u> <u>8FA2PAM</u> -	0,7	0,44	0,35	-	0,09	-
213B	5,57	<u>5.2.4.2</u> 421.2	<u>7FA3PAM</u> <u>6FA4PAM</u> -	0,7	1,67	1,67	-	-	-
214A	2,00	<u>5.2.4.2</u> 421.2	<u>7FA3PAM</u> <u>6FA4PAM</u> -	0,7	0,60	0,60	-	-	-
Total C.1	9,04	-	-	-	2,71	2,62	-	0,09	-

Unitatea amenajistică		Tipul de stațiune și tipul de pădure	Compoziția tel Formula de împăd. Comp.sem.utilizabi	Ind. de acoperire	Suprafața efectivă (împăd. ajut. reg., îngrijiri) ha	Suprafața efectivă de împădurit Specii			
Nr.	Suprafața ha					FA ha	GO ha	PAM ha	PA ha
C.2. Completări în arboretele nou create (pe 20% din B)					1,58	0,34	0,88	0,00	0,36
Total C					4,29	2,96	0,88	0,09	0,36
D. ÎNGRIJIREA CULTURILOR TINERE – 21,70 ha									
D.1. Îngrijirea culturilor tinere existente: 76B, 213B, 214A					9,04	-	-	-	-
D.2. Îngrijirea culturilor tinere nou create: 55A, 55B, 55C, 57B, 63A, 63B, 84B, 219B, 226					12,66	-	-	-	-
Total D					21,70	-	-	-	-
RECAPITULAȚIE :									
A. Lucrări necesare pt. asigurarea regen. naturale					52,18	-	-	-	-
B. Lucrări de regenerare					7,91	1,68	4,43	-	1,80
C. Completări în arborete ce nu au închis starea de masiv					4,29	2,96	0,88	0,09	0,36
D. Îngrijirea culturilor tinere					21,70	-	-	-	-
TOTAL B + C					12,20	4,64	5,31	0,09	2,16
Puietși necesari la ha (mii buc./ha)					5	5	5	5	5
Total puietși necesari (mii buc.)					61,00	23,20	26,55	0,45	10,80

L.21.A Evidența arboretelor afectate de factori destabilizatori și limitativi

U.P. I Ferneziu - Săcălăseni

Natura	Intensitate	U N I T A T I A M E N A J I S T I C E														
(V1 - 4)	izolate	1 A	5 F	5 G	5 I	5 K	5 M	7 B	8 B	8 F	66 A	78 E	93	108 A	217 A	217 B
		218 B	219 A	227	229											
	Total	V1										19 UA	70.48 HA			
	frecvente	219 B														
	Total	V3										1 UA	0.80 HA			
	Total	(V1 - 4) Doboraturi de vant										20 UA	71.28 HA			
(U1 - 4)	slaba	5 F	6 C	8 F	8 H	78 E	108 A	217 A	219 A	224 A						
	Total	U1										9 UA	14.68 HA			
	mijlocie	5 N	6 K	9 I												
	Total	U2										3 UA	5.11 HA			
	Total	(U1 - 4) Uscare										12 UA	19.79 HA			
(Z1 - 4)	izolate	5 F	5 I	5 K	7 B	8 B	8 F	66 A	78 E	93	108 A	217 A	217 B	218 B	227	229
	Total	Z1										15 UA	48.24 HA			
	frecvente	219 B														
	Total	Z3										1 UA	0.80 HA			
	Total	(Z1 - 4) Rupturi de zapada si vant										16 UA	49.04 HA			
(M1 - 3)	scurta durata	107 B														
	Total	M1										1 UA	2.00 HA			
	permanenta	78 H	107 A													
	Total	M3										2 UA	2.50 HA			
	Total	(M1 - 3) Inmlastinari										3 UA	4.50 HA			
(R1 - 2)	/0,1S	1 A	1 B	5 I	5 J	8 G	9 A	9 F	10 B	27	78 C	79 B	84 B	222	223	224 A
		225														
	Total	R1										16 UA	56.49 HA			
	/0,2S	5 C	77 A	77 B												
	Total	R2										3 UA	8.31 HA			
	Total	(R1 - 2) Roca la suprafata pe 0.1-0.2S										19 UA	64.80 HA			
(R3 - 5)	/0,4S	84 A														
	Total	R4										1 UA	2.05 HA			
	Total	(R3 - 5) Roca la suprafata pe 0.3-0.5S										1 UA	2.05 HA			
(T1 - 2)	20%	6 L	8 B	8 E	8 G	9 A	10 A	10 B	93							
	Total	T2										8 UA	44.20 HA			
	Total	(T1 - 2) Tulpini nesanatoase 10-20%										8 UA	44.20 HA			
	Total UP											49 UA	151.13 HA			

Corespondența între parcelarul și subparcelarul precedent și cel actual

U.P. I Ferneziu - Săcălășeni

<i>Numărul parcelei și subparceleii din amenajamentul:</i>					
<i>Actual</i>	<i>Precedent</i>		<i>Actual</i>	<i>Precedent</i>	
u.a. nou	u.a. vechi	O.S./U.P. vechi	u.a. nou	u.a. vechi	O.S./U.P. vechi
1A	1A+B%	OS B. Mare, UP III	56	56A%	OS Ș. Mare, UP V
1B	1B%	OS B. Mare, UP III	57A	57%	OS Ș. Mare, UP V
2	2A%	OS B. Mare, UP I	57B	57%	OS Ș. Mare, UP V
5C	5C%	OS B. Mare, UP I	59	59B%	OS B. Sprie, UP I
5D	5D	OS B. Mare, UP I	63A	63B%	OS Ș. Mare, UP V
5F	5C%+F%	OS B. Mare, UP I	63B	63B%	OS Ș. Mare, UP V
5G	5F%+G%+I%+J%	OS B. Mare, UP I	65	65A%	OS Ș. Mare, UP I
5H	5H%	OS B. Mare, UP I	66A	66A%	OS Ș. Mare, UP I
5I	5I%	OS B. Mare, UP I	66B	66A%	OS Ș. Mare, UP I
5J	5H%+I%+J%	OS B. Mare, UP I	76A	76A%	OS B. Mare, UP VI
5K	5K	OS B. Mare, UP I	76B	76A%+B%	OS B. Mare, UP VI
5L	5L%	OS B. Mare, UP I	76C	76C	OS B. Mare, UP VI
5M	5M%	OS B. Mare, UP I	77A	77A%	OS B. Mare, UP VI
5N	5N%	OS B. Mare, UP I	77B	77A%+B+C%	OS B. Mare, UP VI
5O	5O+L%+M%+N%	OS B. Mare, UP I	77C	77C%	OS B. Mare, UP VI
6C	6C%+K%	OS B. Mare, UP I	77D	77C%+D	OS B. Mare, UP VI
6K	6C%+K%	OS B. Mare, UP I	77N	77N	OS B. Mare, UP VI
6L	6L+O%	OS B. Mare, UP I	78A	78A+B%+C%+E%+F%	OS B. Mare, UP VI
7A	7A%+O%	OS B. Mare, UP I	78B	78B%+E%	OS B. Mare, UP VI
7B	7A%+B	OS B. Mare, UP I	78C	78C%+D%	OS B. Mare, UP VI
8A	8A%+H%	OS B. Mare, UP I	78D	78D%	OS B. Mare, UP VI
8B	8B+C%	OS B. Mare, UP I	78E	78E%+G%	OS B. Mare, UP VI
8C	8C%	OS B. Mare, UP I	78F	78F%	OS B. Mare, UP VI
8E	8E+F%+G%	OS B. Mare, UP I	78G	78E%+G%	OS B. Mare, UP VI
8F	8F%	OS B. Mare, UP I	78H	78B%+E%+G%	OS B. Mare, UP VI
8G	8G%	OS B. Mare, UP I	78M	78G%	OS B. Mare, UP VI
8H	8H%	OS B. Mare, UP I	79A	79A	OS B. Mare, UP VI
8I	8A%+I	OS B. Mare, UP I	79B	79B%	OS B. Mare, UP VI
9A	9A%+B%	OS B. Mare, UP I	79C	79B%+C	OS B. Mare, UP VI
9B	9A%+B%+J%	OS B. Mare, UP I	79D	79B%+D	OS B. Mare, UP VI
9F	9A%+B%+F	OS B. Mare, UP I	81A	81B%+D%	OS B. Mare, UP VI
9I	9B%+I+J%	OS B. Mare, UP I	81B	81D%	OS B. Mare, UP VI
9J	9J%	OS B. Mare, UP I	81C	81B%+D%	OS B. Mare, UP VI
10A	10A%+B%	OS B. Mare, UP I	83A	83A%	OS T. Măgherauș, UP V
10B	10A%+B%	OS B. Mare, UP I	83B	83A%+C%	OS T. Măgherauș, UP V
27	27C	OS B. Mare, UP III	84A	A%+B%	OS T. Măgherauș, UP V
30A	30A%	OS B. Mare, UP II	84B	84E%	OS T. Măgherauș, UP V
30B	30A%	OS B. Mare, UP II	93	93A%	OS Ș. Mare, UP I
30C	30A%	OS B. Mare, UP II	107A	107A%	OS B. Mare, UP VI
30D	30A%	OS B. Mare, UP II	107B	107B	OS B. Mare, UP VI
30E	30A%	OS B. Mare, UP II	107M1	107M	OS B. Mare, UP VI
30F	30A%	OS B. Mare, UP II	107M2	107A%	OS B. Mare, UP VI
39	39C%	OS Ș. Mare, UP V	107R	107A%	OS B. Mare, UP VI
53	53A%	OS B. Mare, UP VI	108A	108A%+C	OS B. Mare, UP VI
55A	55B%	OS Ș. Mare, UP V	108B	108A%+B%	OS B. Mare, UP VI
55B	55E%	OS Ș. Mare, UP V	108C	108B%+D	OS B. Mare, UP VI
55C	55B%+E%	OS Ș. Mare, UP V	213A	213%	OS B. Mare, UP I

U.P. I Ferneziu - Săcălășeni

<i>Numărul parcelei și subparcele din amenajamentul:</i>					
<i>Actual</i>	<i>Precedent</i>		<i>Actual</i>	<i>Precedent</i>	
u.a. nou	u.a. vechi	O.S./U.P. vechi	u.a. nou	u.a. vechi	O.S./U.P. vechi
213B	213%	OS B. Mare, UP I	219A	10%	OS Ș. Mare, UP VI
214A	214%	OS B. Mare, UP I	219B	10%	OS Ș. Mare, UP VI
214B	214%	OS B. Mare, UP I	220	12%	OS Ș. Mare, UP VI
215	7	OS Ș. Mare, UP IV	221	14%	OS Ș. Mare, UP I
216	22	OS Ș. Mare, UP IV	222	16%	OS Ș. Mare, UP I
217A	7%	OS Ș. Mare, UP VI	223	17%	OS Ș. Mare, UP I
217B	7%	OS Ș. Mare, UP VI	224A	18A%	OS Ș. Mare, UP I
217C	7%	OS Ș. Mare, UP VI	224B	18B%	OS Ș. Mare, UP I
217D	7%	OS Ș. Mare, UP VI	225	20B%	OS Ș. Mare, UP I
217E	7%	OS Ș. Mare, UP VI	226	20A%+B%	OS Ș. Mare, UP VI
217F	7%	OS Ș. Mare, UP VI	227	1C%	OS Ș. Mare, UP VI
218A	9A%	OS Ș. Mare, UP VI	228	63C%	OS Ș. Mare, UP I
218B	9B%	OS Ș. Mare, UP VI	229	2%	OS B. Sprie, UP I